



Дизайн-проект дома WOOD GEOMETRY



#проект WOODGEOMETRY

дизайнер Инна Рукан
+7 909 191 01 00
www.innarukan.com

СОДЕРЖАНИЕ

Лист	Название
2	Содержание
3	Ситуационный план. 1 этаж
4	Ситуационный план. 2 этаж
5	План демонтажа перегородок
6	План монтажа перегородок. 1 этаж
7	План монтажа перегородок. 2 этаж
8	План привязки сантехнического оборудования и кондиционеров. 1 этаж
9	Техкарты сантехники. 1 этаж
10	План привязки сантехнического оборудования и кондиционеров. 2 этаж
11	Техкарты сантехники. 2 этаж
12	Итоговый план с расстановкой мебели. 1 этаж
13	Итоговый план с расстановкой мебели. 1 этаж
14	План пола. 1 этаж
15	План пола. 2 этаж
16	План потолка. 1 этаж
17	План потолка. 2 этаж
18	План потолка с расстановкой светильников. 1 этаж
19	План потолка с расстановкой светильников. 2 этаж
20	План электрики. 1 этаж
21	План электрики. 2 этаж

Лист	Название
22	План коммутации светильников. 1 этаж
23	План коммутации светильников. 2 этаж
24	План точек разверток. 1 этаж
25	План точек разверток. 2 этаж
26	Развертки стен прихожей
27	Развертки стен столовой
28	Развертки стен кухни
29	Развертки стен гостиной
30	Развертки стен спальни 1
31	Развертки стен СУ 1
32	Развертки стен холла. 1 этаж. Часть 1
33	Развертки стен холла. 1 этаж. Часть 2
34	Развертки стен холла. 2 этаж
35	Разверки стен спальни 2
36	Разверки стен гардеробной
37	Разверки стен подростковой
38	Разверки стен детской
39	Разверки СУ 3
40-58	Эскизы 3D

Условные обозначения:

- несущие стены
- существующие ненесущие перегородки

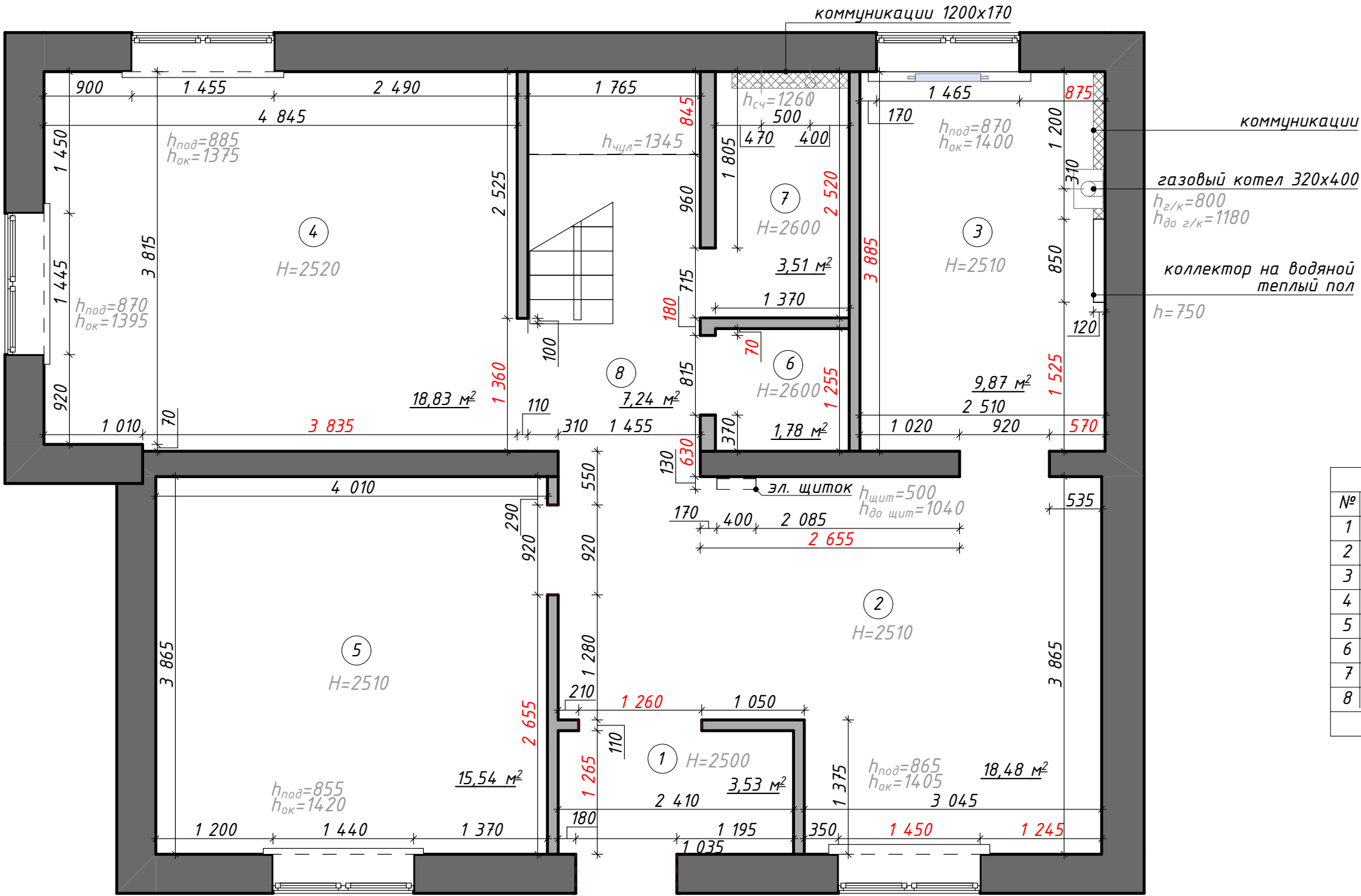

ЭКСПЛИКАЦИЯ		
№	Помещение	м²
1	Прихожая	3,29
2	Кухня	18,48
3	Котельная	9,87
4	Гостиная	18,83
5	Спальня №1	15,54
6	Хоз. блок	1,78
7	СЧ №1	3,53
8	Холл 1 этажа	7,24
Итого		78,56

ПРИМЕЧАНИЯ:

1. Все размеры даны с учётом текущей отделки.
2. Все размеры указаны в миллиметрах, отметки уровней, площади - в метрах.
3. Размеры высот указаны на плане.
4. Размеры высот указаны от чистого пола.

Ситуационный план. 2 этаж. М 1:50

Условные обозначения:

 несущие стены

 существующие ненесущие перегородки

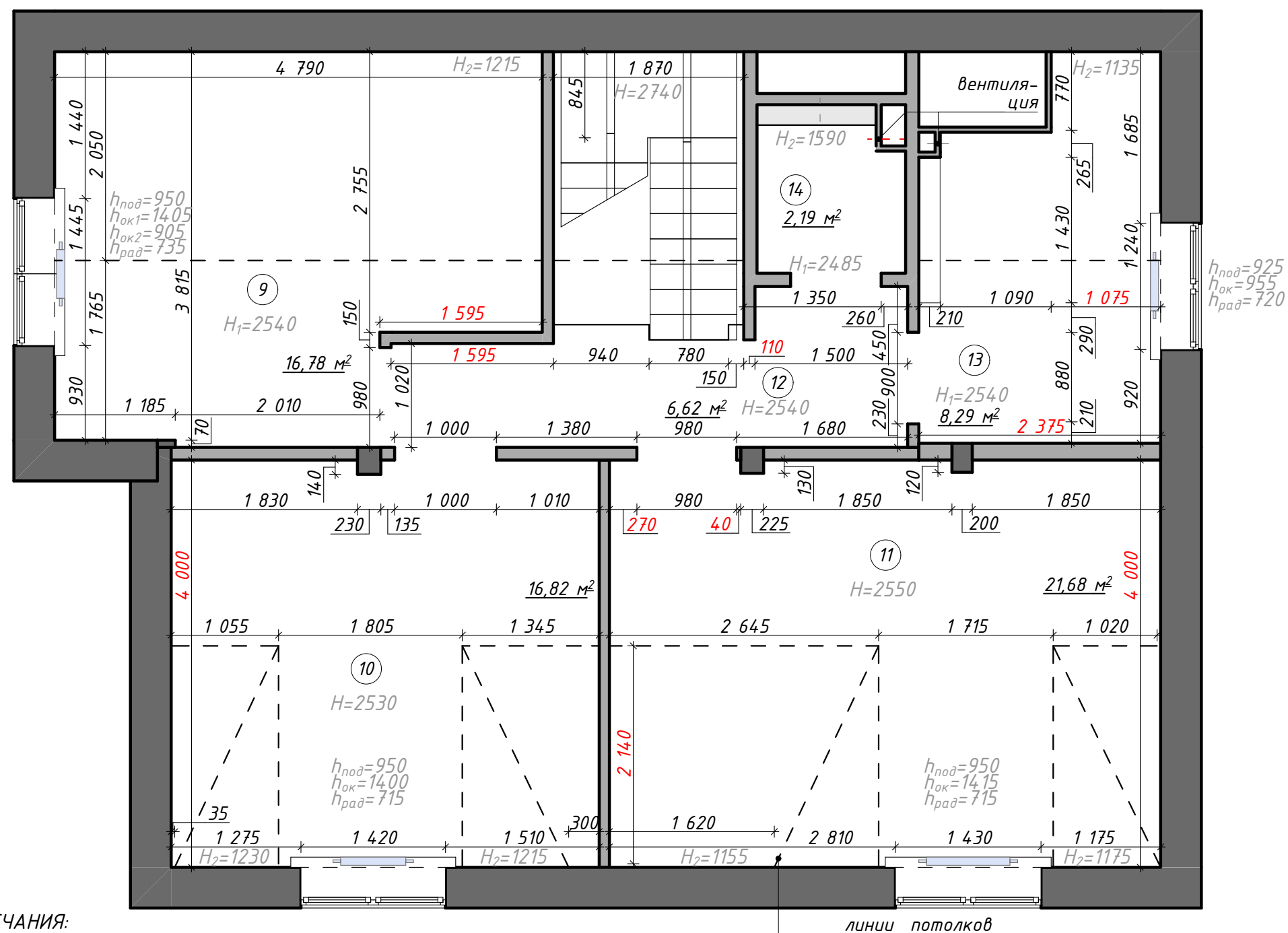

ЭКСПЛИКАЦИЯ		
№	Помещение	м²
9	Спальня №2	16,78
10	Спальня №3	16,82
11	Спальня №4	21,68
12	Холл 2 этажа	6,62
13	СЧ №2	8,29
14	СЧ №3	2,19
	Итого	72,38

ПРИМЕЧАНИЯ:

1. Все размеры даны с учётом текущей отделки.
2. Все размеры указаны в миллиметрах, отметки уровней, площади – в метрах.
3. Размеры высот указаны на плане.
4. Размеры высот указаны от чистого пола.
5. Этаж является мансардным, уровни и линии потолков указаны на плане.

План демонтажа. 1 этаж. М 1:50

Условные обозначения:

- несущие стены
- существующие ненесущие перегородки
- демонтируемые перегородки

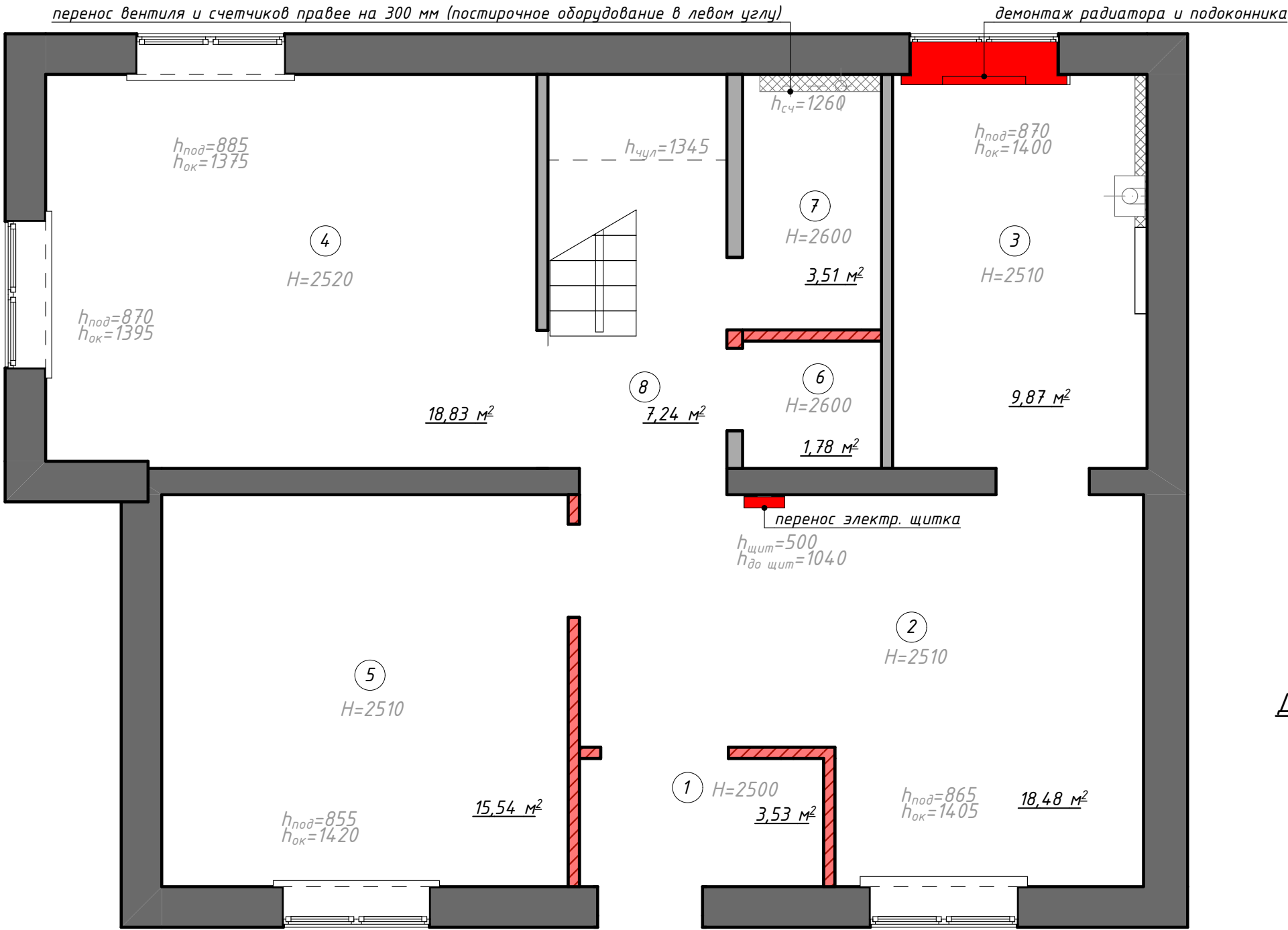

ЭКСПЛИКАЦИЯ		
№	Помещение	м²
1	Прихожая	3,29
2	Кухня	18,48
3	Котельная	9,87
4	Гостиная	18,83
5	Спальня №1	15,54
6	Хоз. блок	1,78
7	СЧ №1	3,53
8	Холл 1 этажа	7,24
Итого		78,56

ПРИМЕЧАНИЯ:

- Все размеры даны с учетом текущей отделки.
- Все размеры указаны в миллиметрах, площади – в метрах.
- Размеры высот указаны на плане.
- Размеры высот указаны от грязного пола.
- Демонтаж радиатора инициирован заказчиком.

Демонтаж В СЧ №3 (2 этаж). 1 этаж. М 1:50

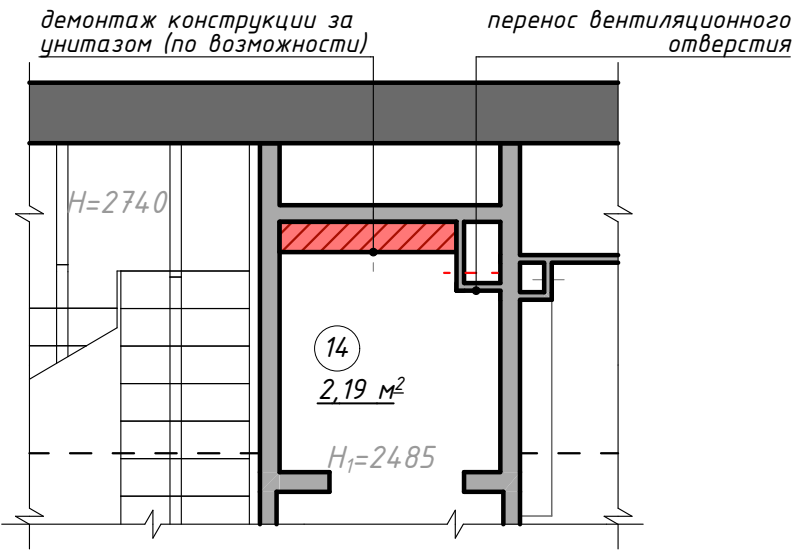

План монтажа. 1 этаж. М 1:50

Условные обозначения:

- несущие стены
- существующие ненесущие перегородки
- возводимые перегородки
- конструкции из ГКЛ напольные, Н до потолка
- конструкции из ГКЛ напольные, Н указана на плане

ЭКСПЛИКАЦИЯ		
№	Помещение	м²
1	Прихожая	4,39
2	Саловая	19,35
3	Кухня	9,87
4	Гостиная	18,81
5	Спальня №1	13,71
6	СУ №1	4,56
7	Холл 1 этажа	7,16
Итого		77,85

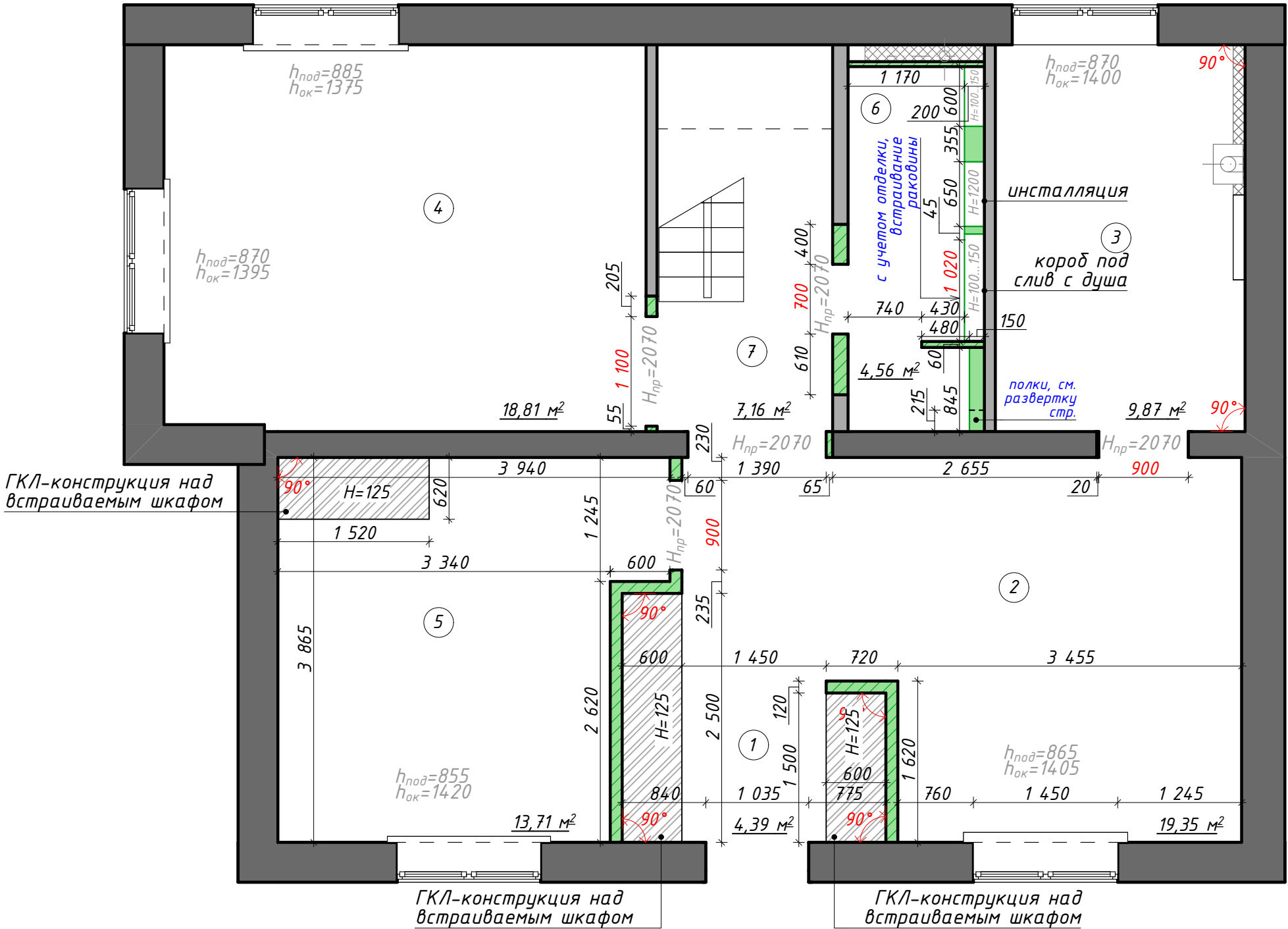

ПРИМЕЧАНИЯ:

- Все размеры даны без учета отделки, если не указано обратное.
- Перед началом работ все размеры и отметки проверить по месту.
- Критичные размеры отмечены красным. При отклонении от них сообщить заказчику/дизайнеру.
- Все размеры указаны в миллиметрах, отметки уровней, площади - в метрах.
- Высоты дверных проемов подготовить 2070 мм от чистого пола, ширина проемов указана на плане - согласно рекомендации производителя дверей "ВОЛХОВЕЦ".
- Размеры высот указаны на плане от грязного пола.
- Углы под встраиваемую мебель выдержать 90 градусов.
- Проверить возможность заноса крупной мебели и оборудования до монтажа перегородок и формирования дверных проемов.

План монтажа. 2 этаж. М 1:50

Условные обозначения:

- несущие стены
- существующие ненесущие перегородки
- возводимые перегородки
- конструкции из ГКЛ напольные, Н указана на плане

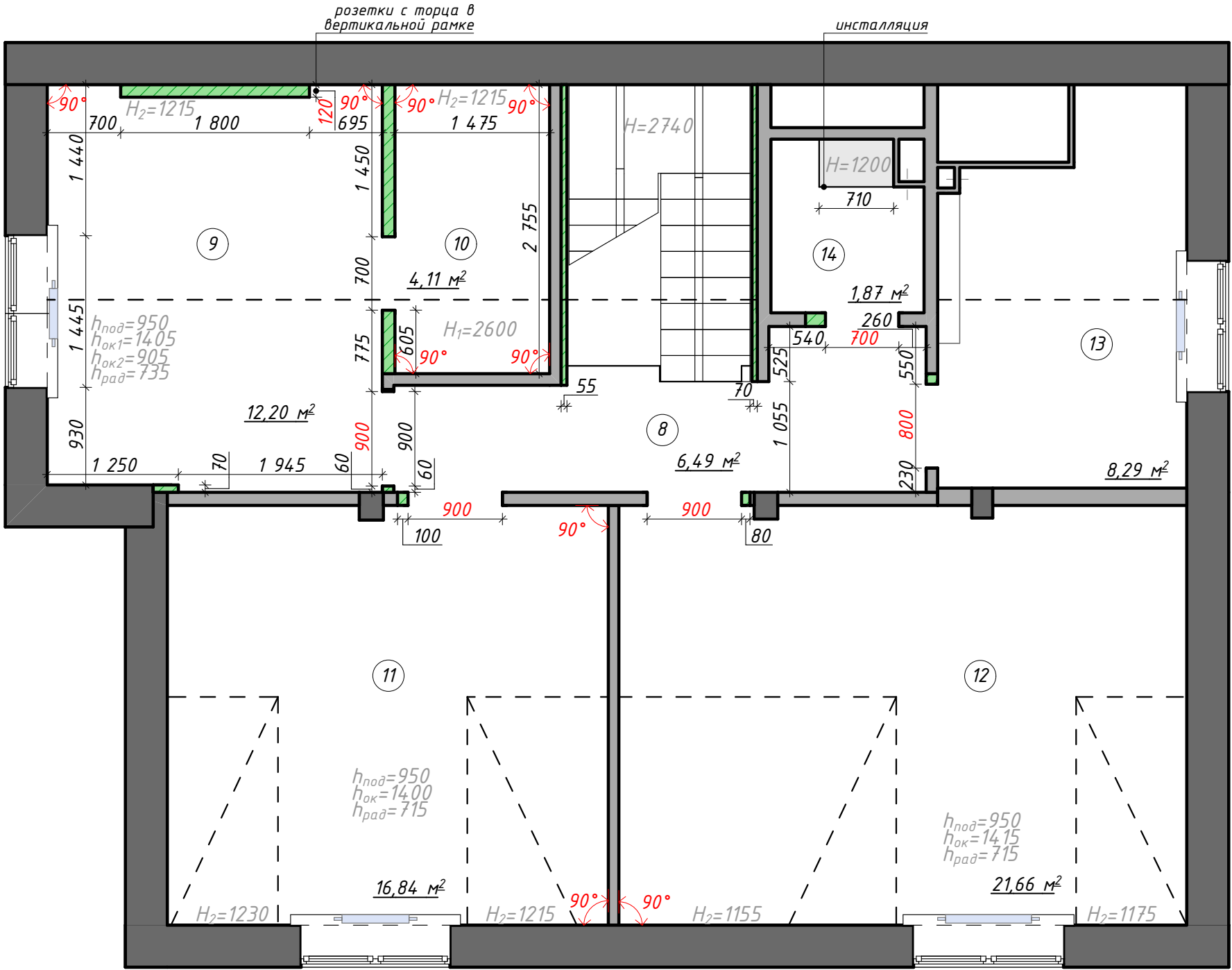

ЭКСПЛИКАЦИЯ		
№	Помещение	м²
8	Холл 2 этажа	6,49
9	Спальня №2 (мастер)	12,20
10	Гардеробная	4,11
11	Подростковая	16,84
12	Детская	21,66
13	СУ №2	8,29
14	СУ №3	1,87
Итого		71,46

ПРИМЕЧАНИЯ:

- Все размеры даны без учета отделки, если не указано обратное.
- Перед началом работ все размеры и отметки проверить по месту.
- Критичные размеры отмечены красным. При отклонении от них сообщить заказчику/дизайнеру.
- Все размеры указаны в миллиметрах, отметки уровней, площади - в метрах.
- Высоты дверных проемов подготовить 2070 мм от чистого пола, ширина проемов указана на плане - согласно рекомендации производителя дверей "ВОЛХОВЕЦ".
- Размеры высот указаны на плане от грязного пола.
- Углы под встраиваемую мебель выдержать 90 градусов.
- Проверить возможность заноса крупной мебели и оборудования до монтажа перегородок и формирования дверных проемов.

План привязки сантехнического оборудования и кондиционеров. 1 этаж. М 1:50

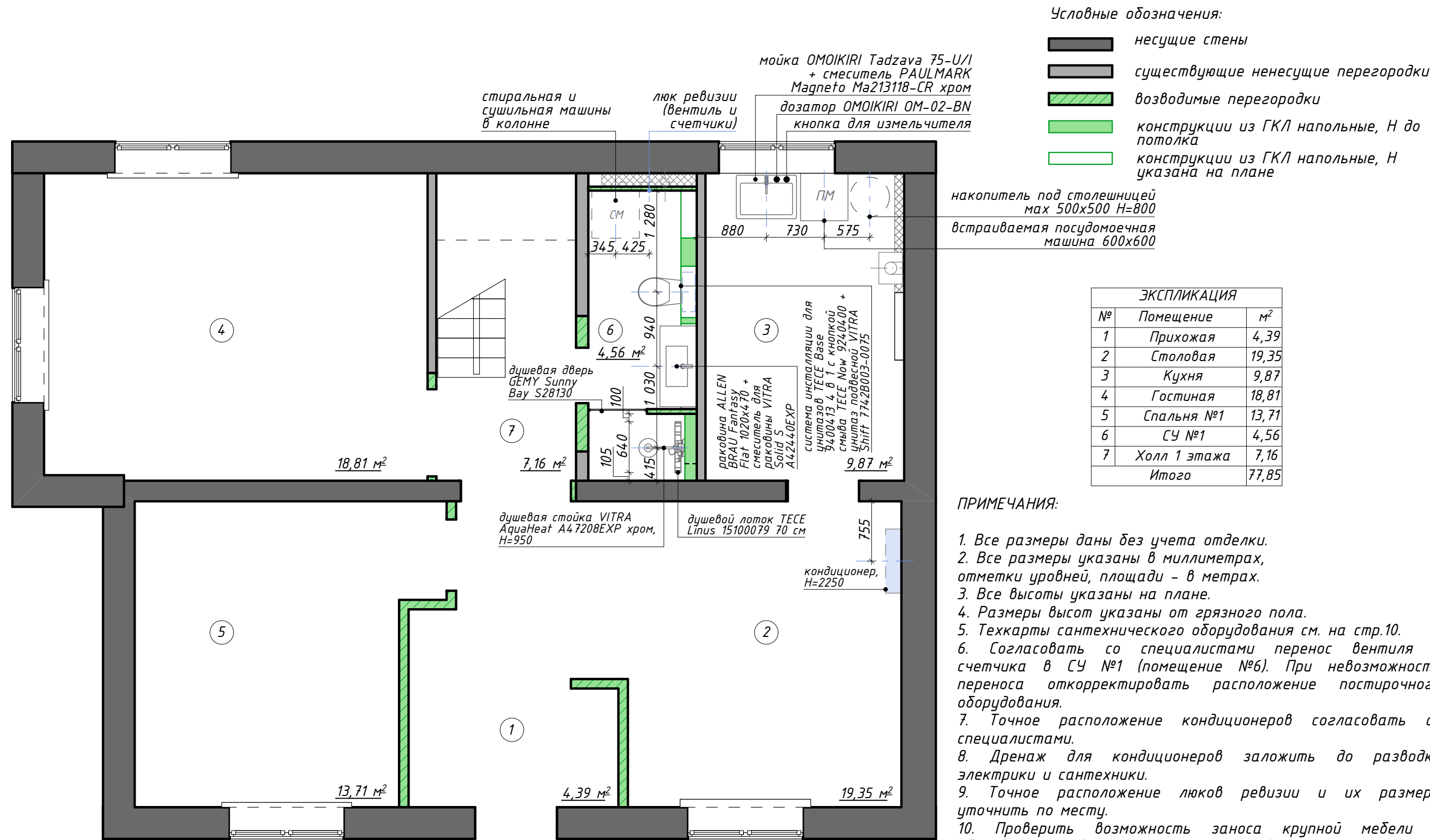

План привязки сантехнического оборудования и кондиционеров. 2 этаж. М 1:50

Условные обозначения:

- несущие стены
- существующие ненесущие перегородки
- возводимые перегородки
- конструкции из ГКЛ напольные, Н указана на плане

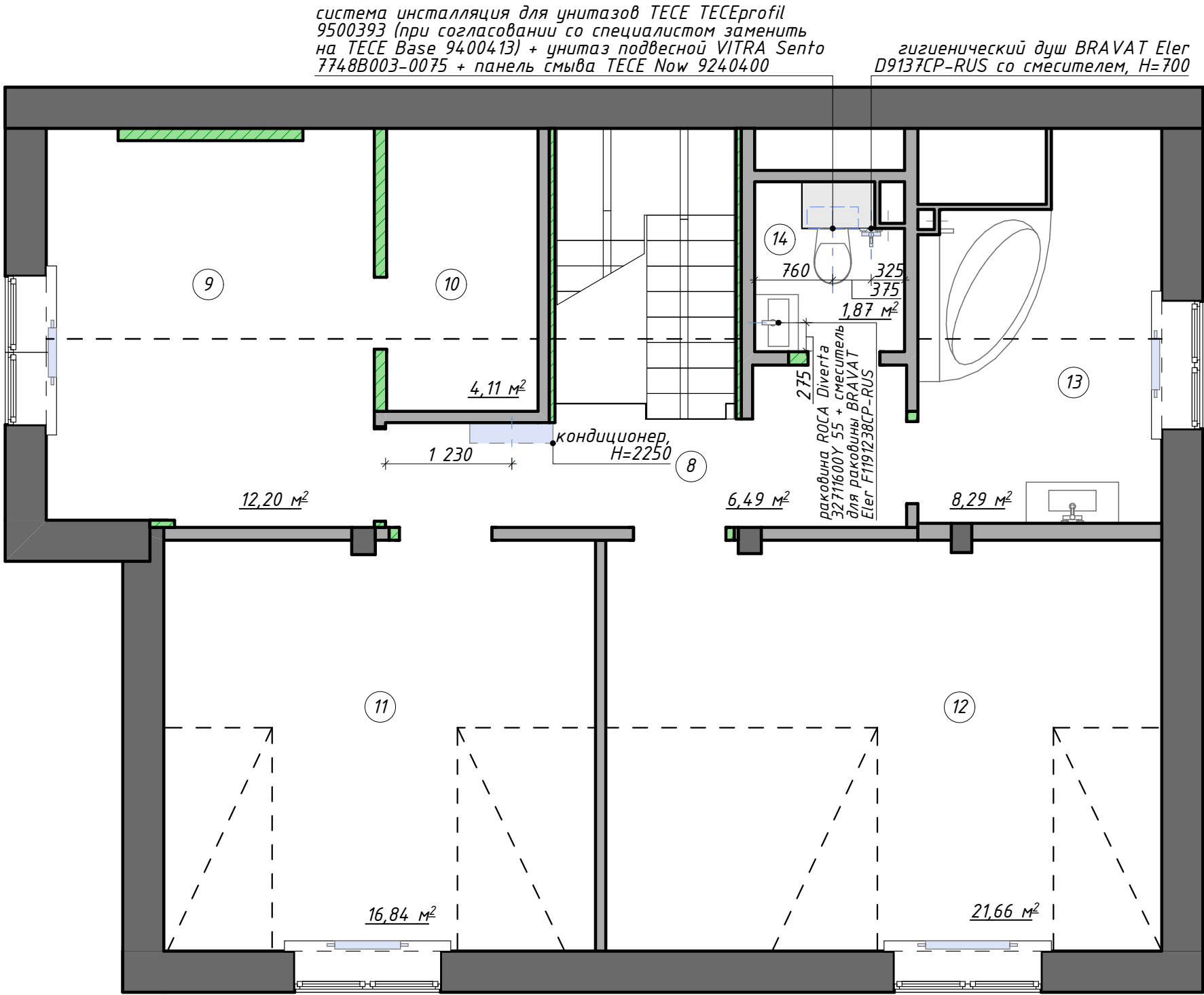

ЭКСПЛИКАЦИЯ		
№	Помещение	м²
8	Холл 2 этажа	6,49
9	Спальня №2 (мастер)	12,20
10	Гардеробная	4,11
11	Подростковая	16,84
12	Детская	21,66
13	СУ №2	8,29
14	СУ №3	1,87
Итого		71,46

ПРИМЕЧАНИЯ:

- Все размеры даны без учета отделки.
- Все размеры указаны в миллиметрах, отметки уровней, площади - в метрах.
- Все высоты указаны на плане.
- Размеры высот указаны от грязного пола.
- Техкарты сантехнического оборудования см. на стр.11.
- Точное расположение кондиционеров согласовать со специалистами.
- Дренаж для кондиционеров заложить до разводки электрики и сантехники.
- Точное расположение люков ревизии и их размеры уточнить по месту.
- Проверить возможность заноса крупной мебели и оборудования до монтажа перегородок и формирования дверных проемов.
- Подбор комплектующих, сантехники, инсталляций согласовать с сантехником-специалистом перед покупкой.
- Размеры выводов для сантехники уточнить по техническим чертежам у производителя.
- Размеры даны от осевых линий сантехнического оборудования и кондиционеров.
- Текущее сантехническое оборудование в СУ №2 (помещение №13) остается.

Система инсталляции для унитазов TECE
Base 9400413 4 в 1 с кнопкой смыва TECE
Now 9240400

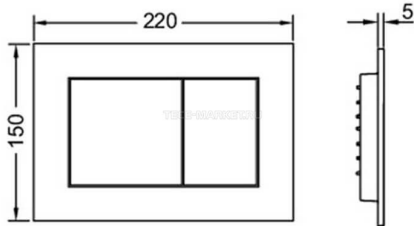
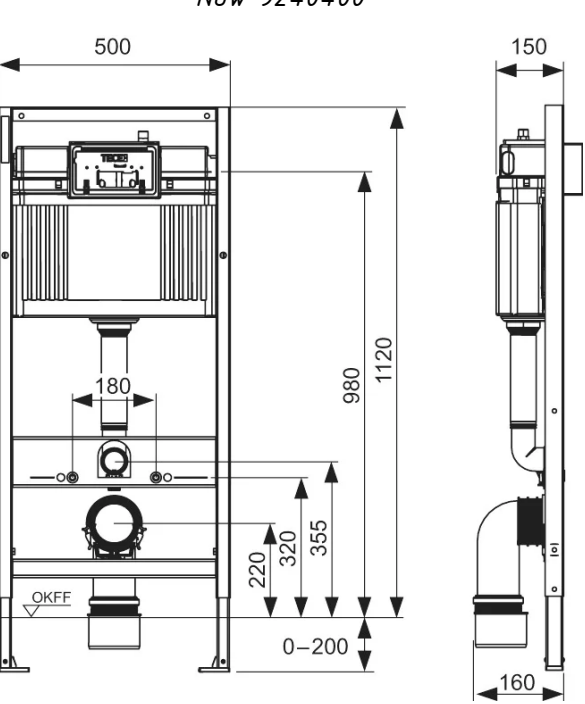

Смеситель для раковины VITRA
Solid S A42440EXP

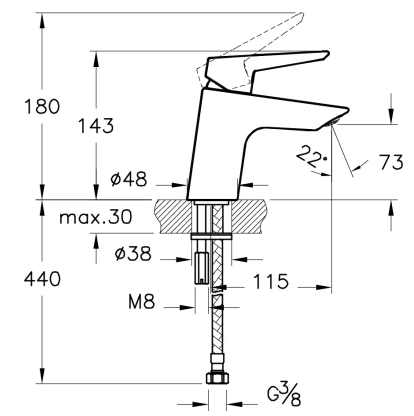

Душевая стойка VITRA AquaHeat
A47208EXP хром

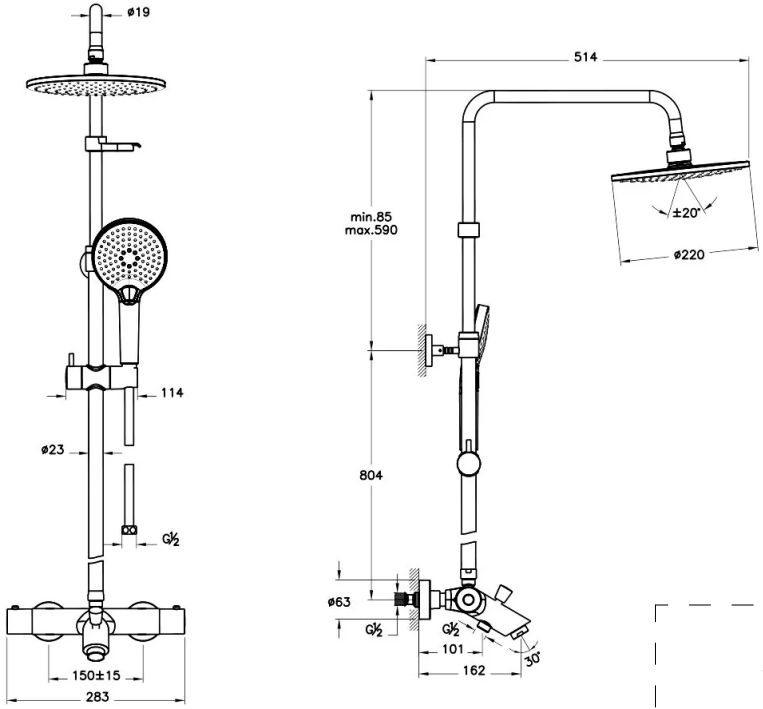

Душевой лоток TECE Linus 15100079 70 см

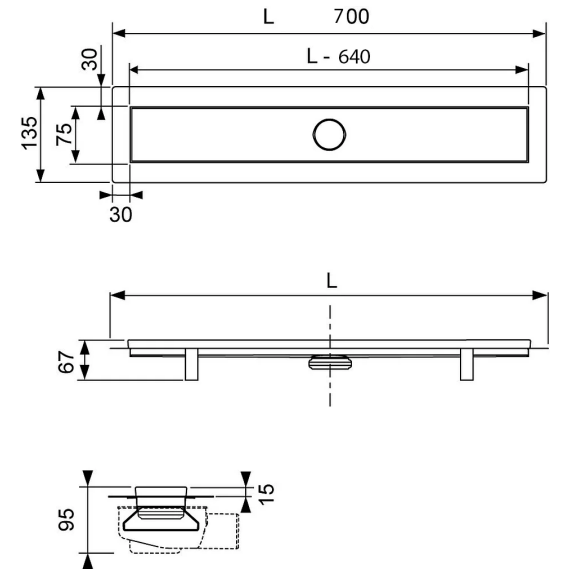

Унитаз подвесной VITRA Shift
7742B003-0075

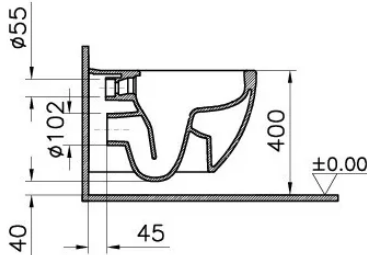
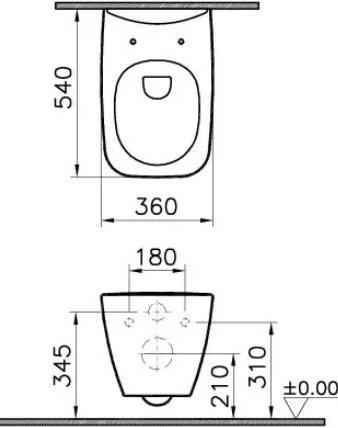

Душевая дверь GEMY Sunny Bay S28130

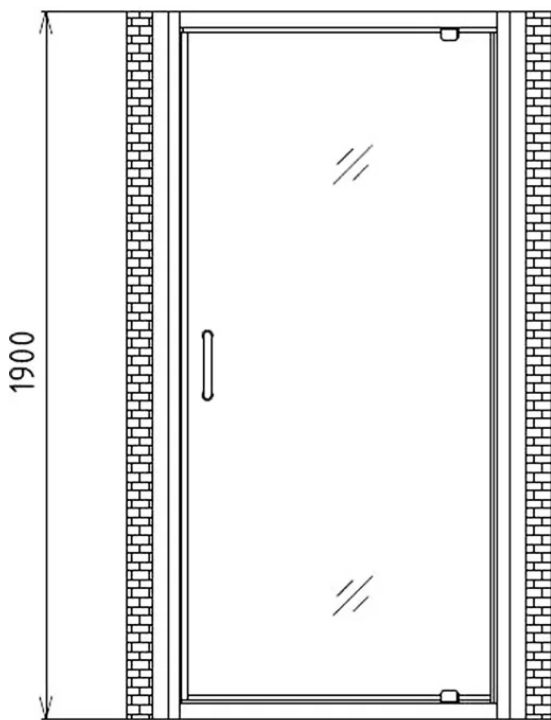

Мойка OMOIKIRI Tadzava 75-U/I

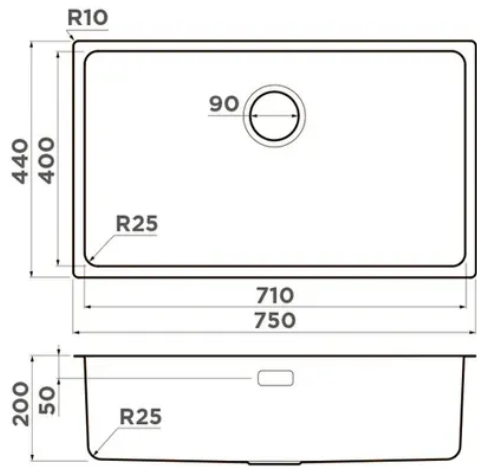

Дозатор OMOIKIRI OM-02-BN

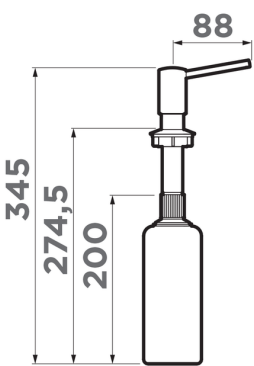

Раковина ALLEN BRAU Fantasy Flat
1020x470

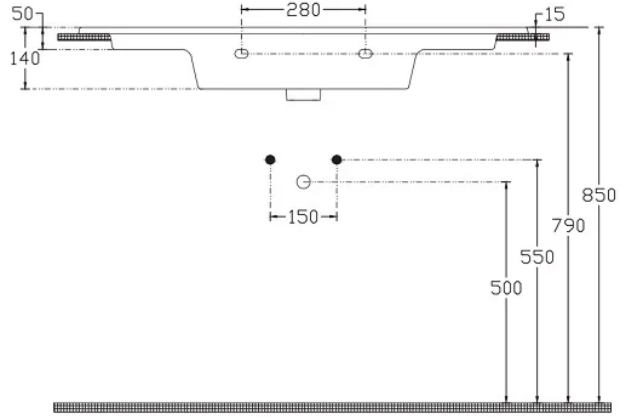
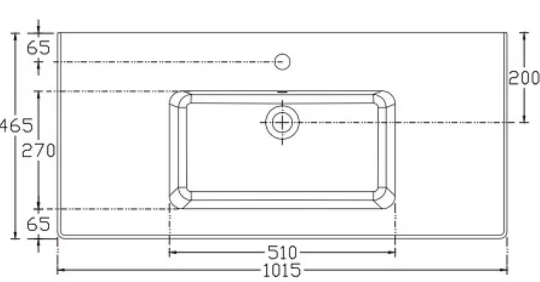

Смеситель PAULMARK Magneto Ma213118-CR
хром

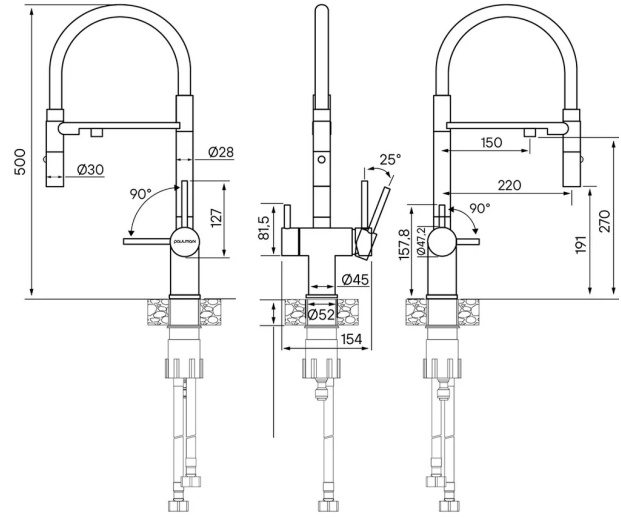

Технические карты сантехнического
оборудования 1 этажа

Технические карты сантехнического оборудования 2 этажа

Система инсталляции для унитазов TECE
TECEprofil 9500393

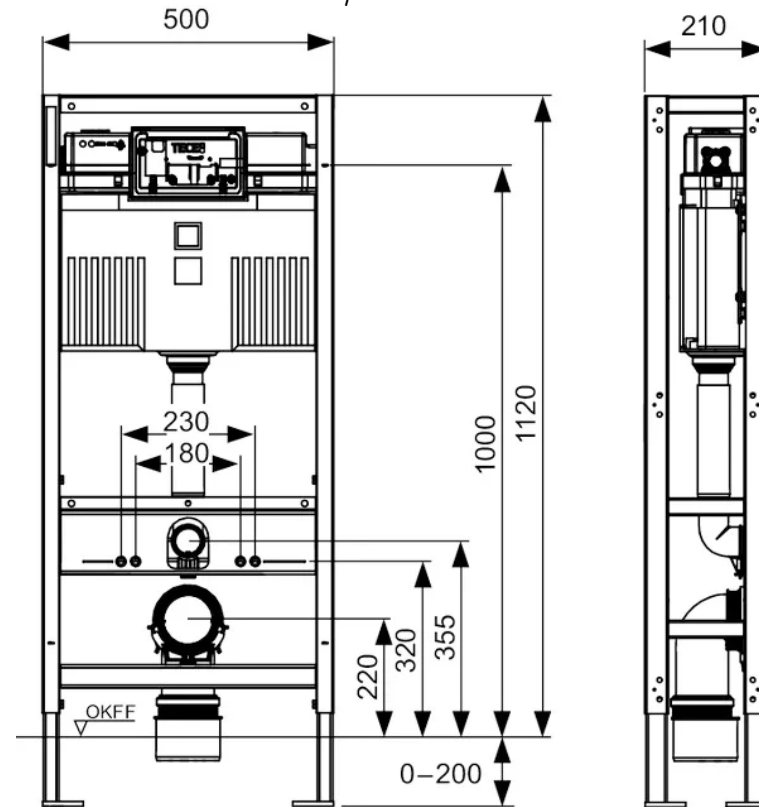

Панель смыва TESC Now 9240400

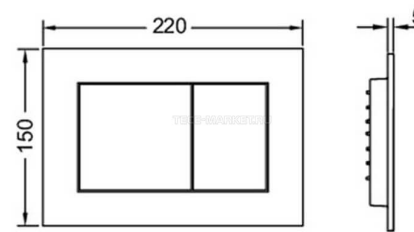

Смеситель для раковины BRAVAT Eler F1191238CP-RUS

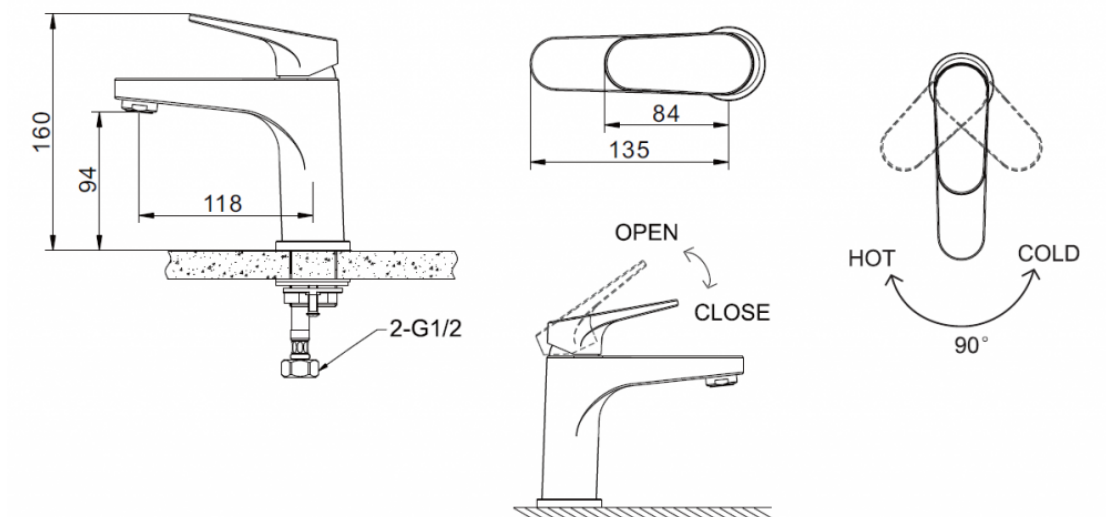

Раковина ROCA Diverta 32711600Y 55

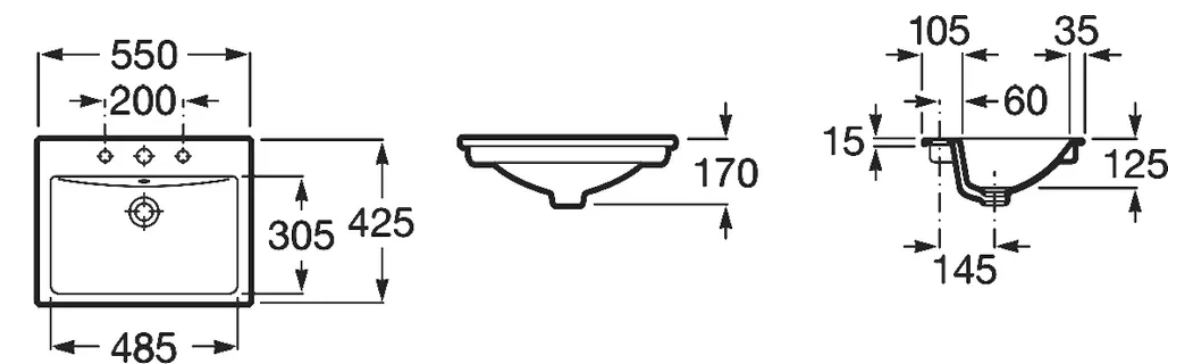

Унитаз подвесной VITRA Sento 7748B003-0075

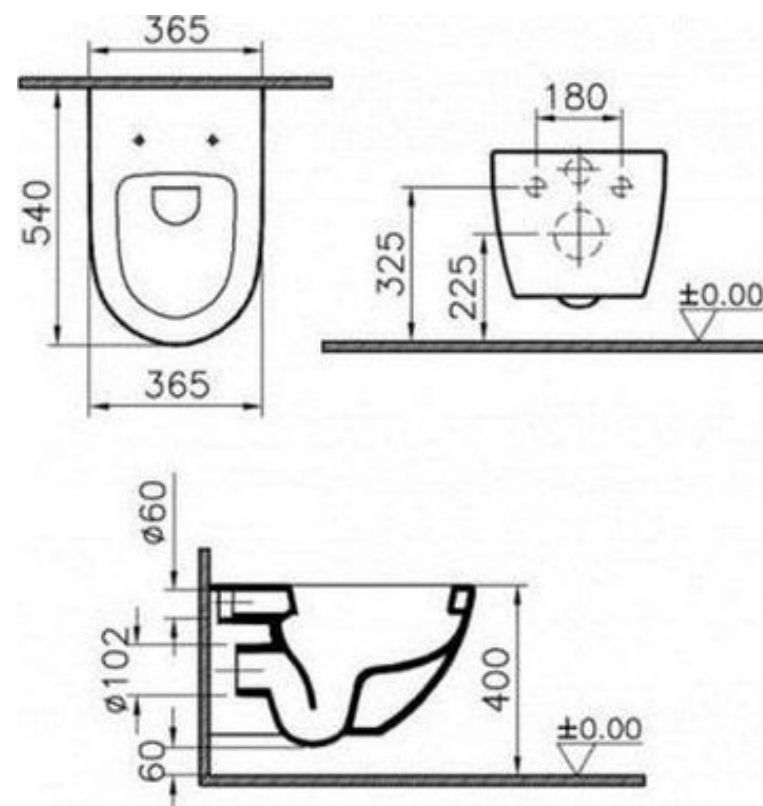

Гигиенический душ BRAVAT Eler D9137CP-RUS со смесителем

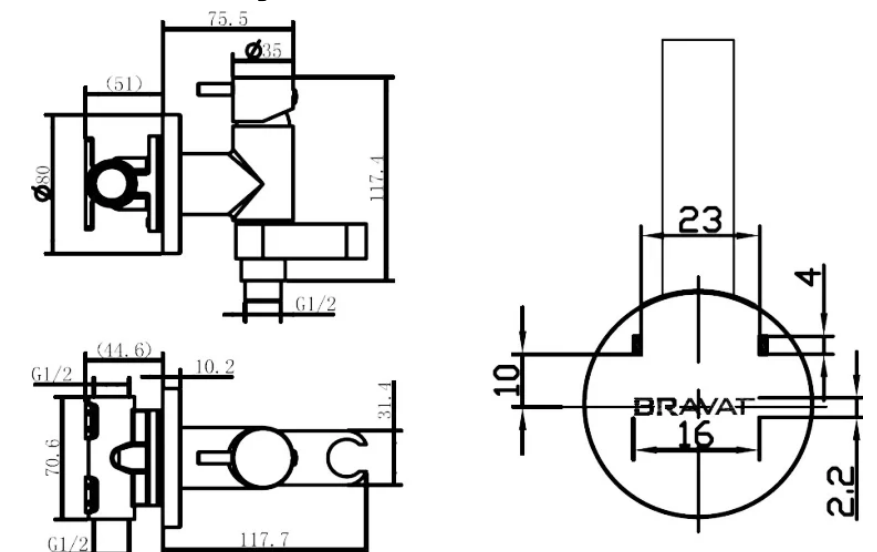

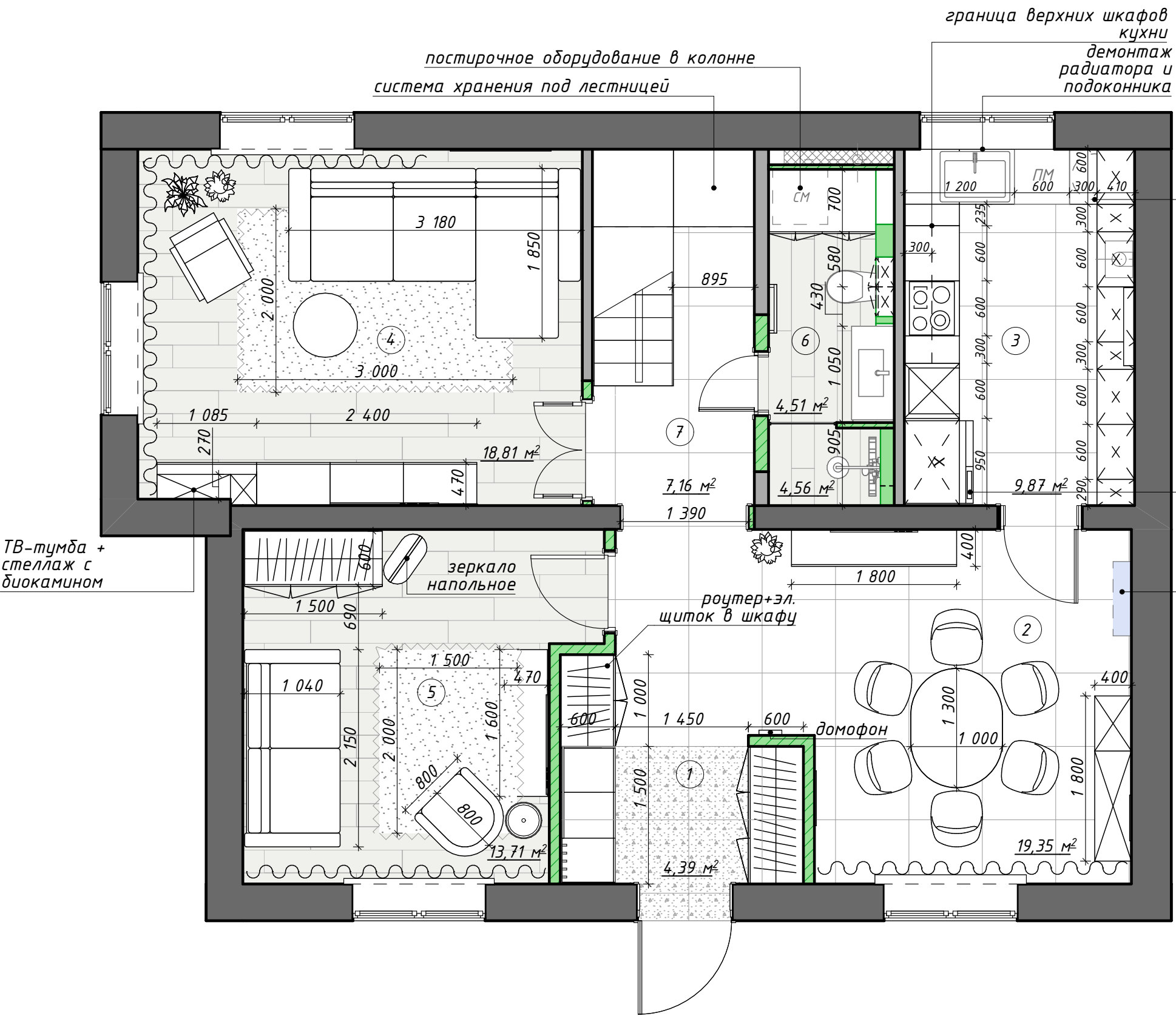

- Условные обозначения:
- несущие стены
 - существующие ненесущие перегородки
 - возводимые перегородки
 - конструкции из ГКЛ напольные, Н до потолка
 - конструкции из ГКЛ напольные, Н указана на плане

ЭКСПЛИКАЦИЯ		
№	Помещение	м²
1	Прихожая	4,39
2	Столовая	19,38
3	Кухня	9,87
4	Гостиная	18,82
5	Спальня №1	13,69
6	Холл 1 этажа	7,19
7	СЧ №1	3,53
8	Хоз. блок	1,77
Итого		78,62

- ПРИМЕЧАНИЯ:
- Все размеры даны без учета отделки.
 - Перед началом работ все размеры и отметки проверить по месту.
 - Все размеры указаны в миллиметрах, отметки уровней, площади - в метрах.
 - Проверить возможность заноса крупной мебели и оборудования до монтажа перегородок и формирования дверных проемов.
 - Точное расположение кондиционера согласовать со специалистами.
 - Точное расположение люков ревизии и их размеры уточнить по месту.
 - Все размеры мебели и оборудования являются рекомендованными, могут быть скорректированы по факту выбора конкретных моделей.
 - Покупка дверей и мебели под заказ осуществляется строго после замера от поставщиков.
 - Согласовать наполнение гардеробных и шкафов при заказе с поставщиком/производителем.

Условные обозначения:

- несущие стены
- существующие ненесущие перегородки
- возводимые перегородки
- конструкции из ГКЛ напольные, Н указана на плане

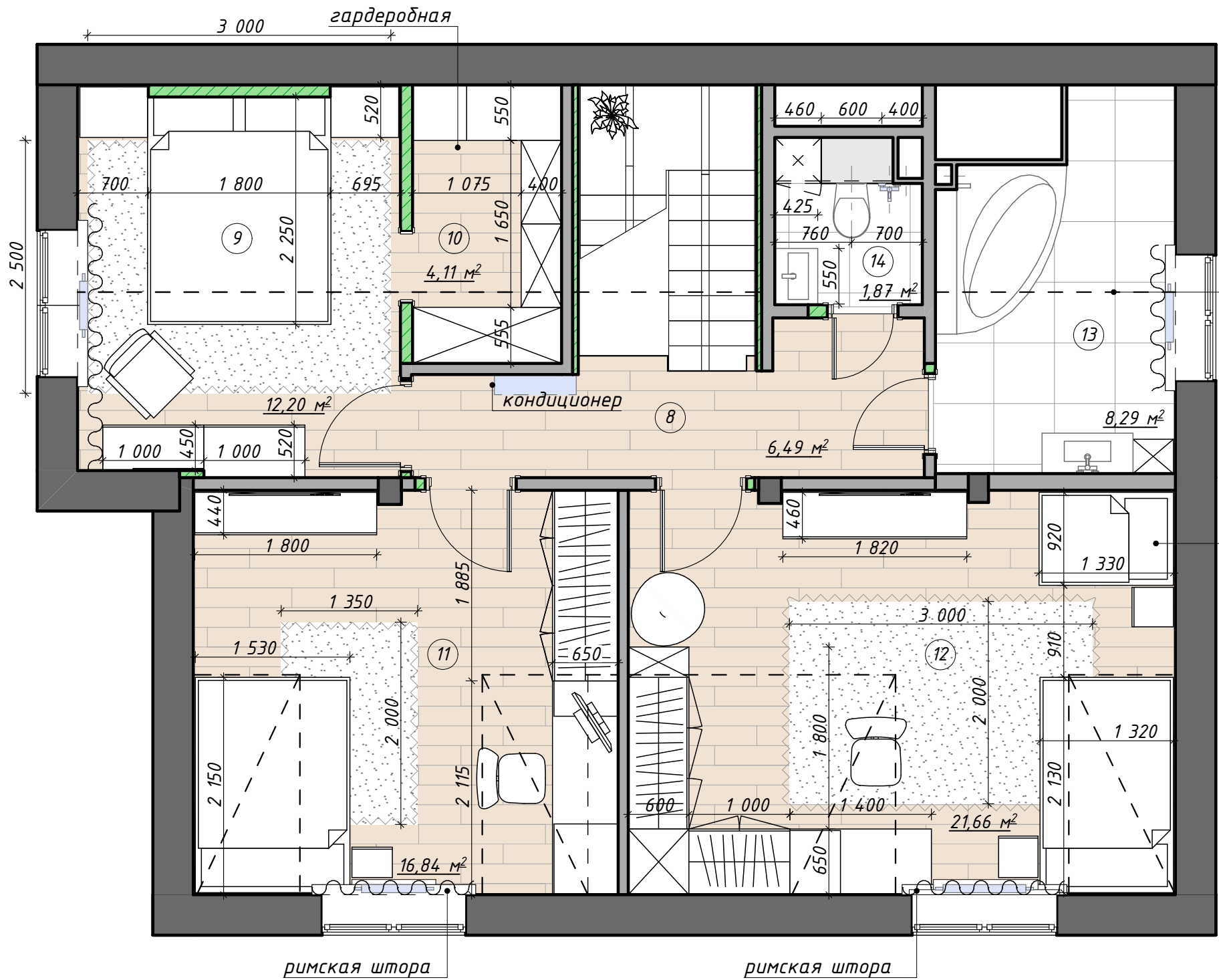

ЭКСПЛИКАЦИЯ		
№	Помещение	м²
8	Холл 2 этажа	6,49
9	Спальня №2 (мастер)	12,20
10	Гардеробная	4,11
11	Подростковая	16,84
12	Детская	21,66
13	СУ №2	8,29
14	СУ №3	1,87
Итого		71,46

ПРИМЕЧАНИЯ:

- Все размеры даны без учета отделки.
- Перед началом работ все размеры и отметки проверить по месту.
- Все размеры указаны в миллиметрах, отметки уровней, площади - в метрах.
- Проверить возможность заноса крупной мебели и оборудования до монтажа перегородок и формирования дверных проемов.
- Точное расположение кондиционера согласовать со специалистами.
- Точное расположение люков ревизии и их размеры уточнить по месту.
- Все размеры мебели и оборудования являются рекомендованными, могут быть скорректированы по факту выбора конкретных моделей.
- Покупка дверей и мебели под заказ осуществляется строго после замера от поставщиков.
- Согласовать наполнение гардеробных и шкафов при заказе с поставщиком/производителем.

СПЕЦИФИКАЦИЯ ПОКРЫТИИ		
усл. об.	наименование	кол-во
	керамогранит 1 ARCANA Elburg Ribe R Beige ARC RE EB80 800x800	36,4 м ² (33,4 м ² , без укладки под лестницей)
	керамогранит 2 ARCANA Elburg Ribe R Beige ARC RE RB80 800x800	4,39 м ²
	керамогранит 3 COLORKER Centry Honey M-87 250x1500, укладка со сдвигом 1/3	36,85 м ²
	плинтус напольный ORAC DECOR SX183 CASCADE h=75 мм под покраску в цвет стен	29,3п.м.
	плинтус напольный ВОЛХОВЕЦ ПЛС021 эмаль матовый серый МСР, h=75 мм	12,56п.м.

План пола. 1 этаж. М 1:50

Условные обозначения:

- несущие стены
- существующие ненесущие перегородки
- возводимые перегородки
- конструкции из ГКЛ напольные, Н до потолка
- конструкции из ГКЛ напольные, Н указана на плане
- точка начала и ориентации раскладки

ЭКСПЛИКАЦИЯ		
№	Помещение	м ²
1	Прихожая	4,39
2	Столовая	19,35
3	Кухня	9,87
4	Гостиная	18,81
5	Спальня №1	13,71
6	СУ №1	4,56
7	Холл 1 этажа	7,16
Итого		77,85

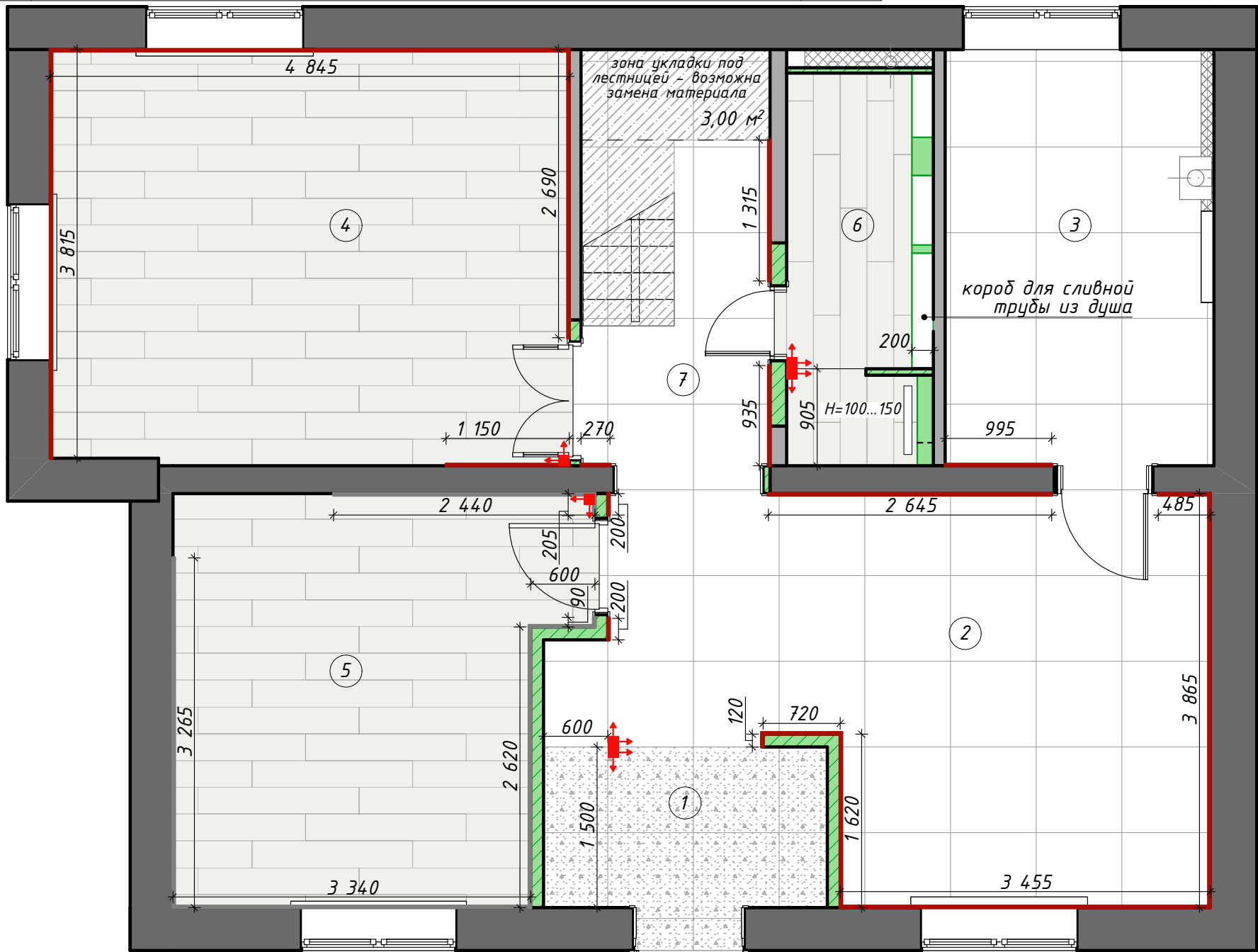

ORAC DECOR SX183 CASCADE ВОЛХОВЕЦ ПЛС021

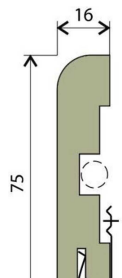
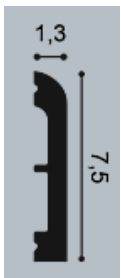

Варианты запила плинтуса под 45°

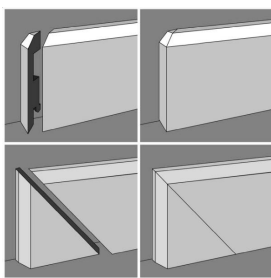

ПРИМЕЧАНИЯ:

- Все размеры даны без учета отделки.
- Все размеры указаны в миллиметрах, отметки уровней, площади - в метрах.
- Перед началом работ все размеры и отметки проверить по месту.
- При устройстве стяжек учитывать разную толщину напольных покрытий.
- Предусмотреть порог в санузлах.
- Стыки напольных покрытий в дверных проемах выполнить по уровню середины дверного полотна.
- Согласовать высоту и необходимость короба для слива из душа.
- Количество материала дано без учета запаса.
- Количество плитки пересчитать при заказе с менеджером салона.
- Монтаж плинтуса осуществляется после установки встроенной мебели.
- Плинтус за кухонным гарнитуром и встроенной мебелью не предусмотрен.
- Керамогранит монтируется **строго!** после согласования раскладки с заказчиком/дизайнером.
- Окончание плинтуса оформляется срезом плинтуса под 45°.

СПЕЦИФИКАЦИЯ ПОКРЫТИИ		
усл. об.	наименование	кол-во
	керамогранит (текущий материал отделки)	10,16 м²
	ламинат (текущий материал отделки) или пробка	4,06 м²
	ламинат (текущий материал отделки)	61,3 м²
	плинтус напольный ВОЛХОВЕЦ ПЛС021 эмаль матовый серый МСР, h=75 мм	43,31п.м.

Условные обозначения:

- несущие стены
- существующие ненесущие перегородки
- возводимые перегородки
- конструкции из ГКЛ напольные, Н указана на плане

точка начала и ориентации раскладки

ЭКСПЛИКАЦИЯ		
№	Помещение	м²
8	Холл 2 этажа	6,49
9	Спальня №2 (мастер)	12,20
10	Гардеробная	4,11
11	Подростковая	16,84
12	Детская	21,66
13	СУ №2	8,29
14	СУ №3	1,87
Итого		71,46

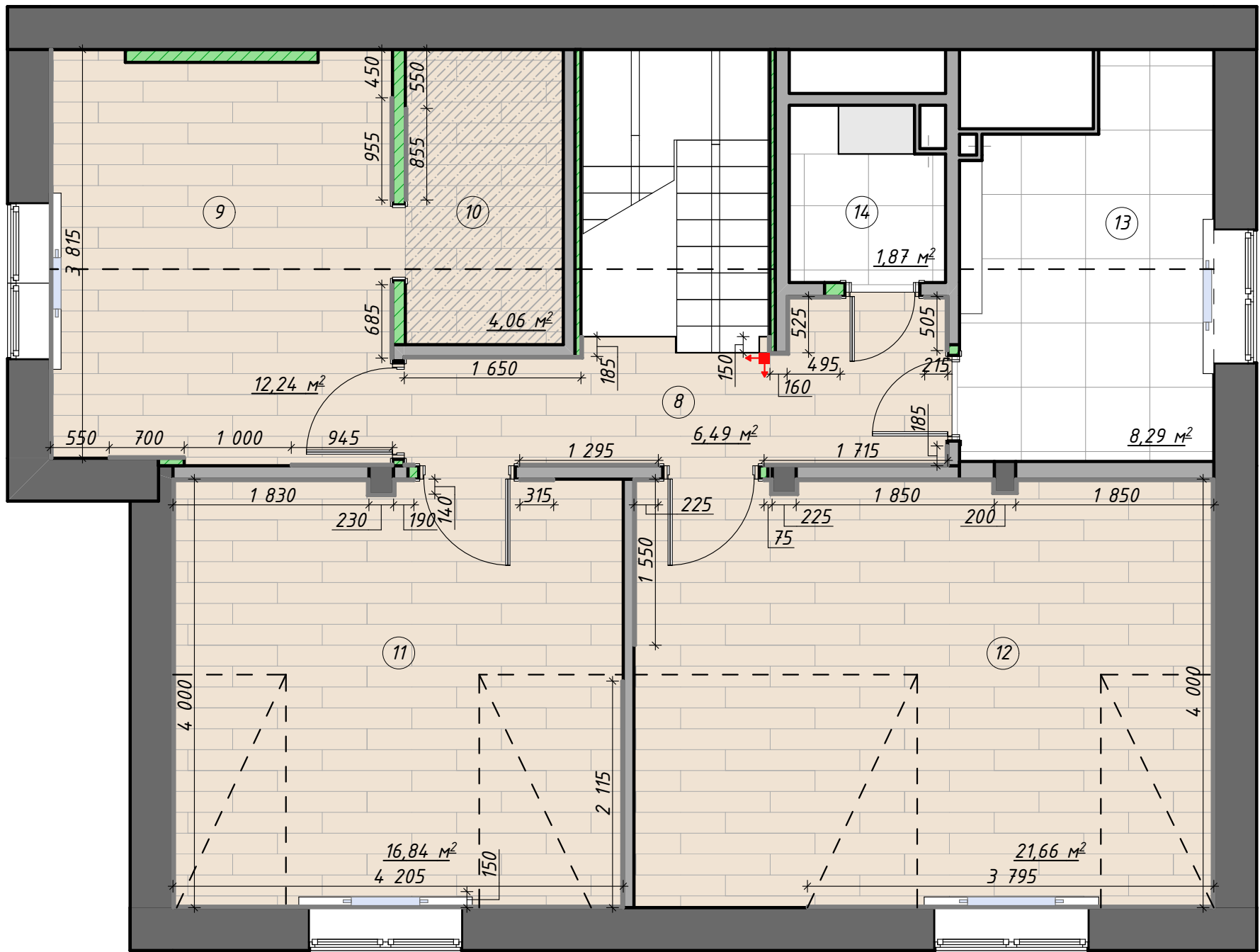

ПРИМЕЧАНИЯ:

- Все размеры даны без учета отделки.
- Все размеры указаны в миллиметрах, отметки уровней, площади - в метрах.
- Перед началом работ все размеры и отметки проверить по месту.
- Монтаж ламината в гардеробной (помещение №10) осуществлять в последнюю очередь. При нехватке материала подобрать пробковое покрытие.
- Предусмотреть порог в санузлах.
- Стыки напольных покрытий в дверных проемах выполнить по уровню середины дверного полотна.
- Количество материала дано без учета запаса.
- Монтаж плинтуса осуществляется после установки встроенной мебели.
- Плинтус за встроенной мебелью не предусмотрен.
- Окончание плинтуса оформляется срезом плинтуса под 45°.

ВОЛХОВЕЦ ПЛС021

Варианты запила
плинтуса под 45°

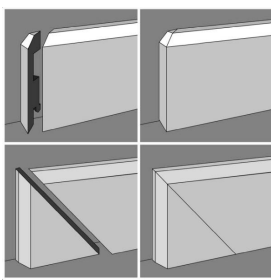
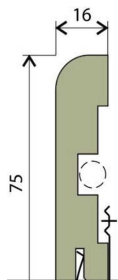

СПЕЦИФИКАЦИЯ ПОКРЫТИЙ		
усл. об.	наименование	кол-во
	потолок белый матовый, Н указана на плане	62,9 м²
	ГКЛ-потолок, Н указана на плане	3,13 м²
	оштукатуренный потолок под покраску в белый матовый	5,42 м²
	карниз потолочный ORAC DECOR CX189 для скрытого освещения под покраску в белый, Н=27мм	15,86 п.м.
	карниз потолочный ORAC DECOR C602 под покраску в белый, Н=55 мм	41,29 п.м.

ЭКСПЛИКАЦИЯ		
№	Помещение	м²
1	Прихожая	4,39
2	Столовая	19,35
3	Кухня	9,87
4	Гостиная	18,81
5	Спальня №1	13,71
6	СУ №1	4,56
7	Холл 1 этажа	7,16
Итого		77,85

План потолка. 1 этаж. М 1:50

- Условные обозначения:
- несущие стены
 - существующие ненесущие перегородки
 - возводимые перегородки
 - конструкции из ГКЛ напольные, Н до потолка
 - конструкции из ГКЛ напольные, Н указана на плане

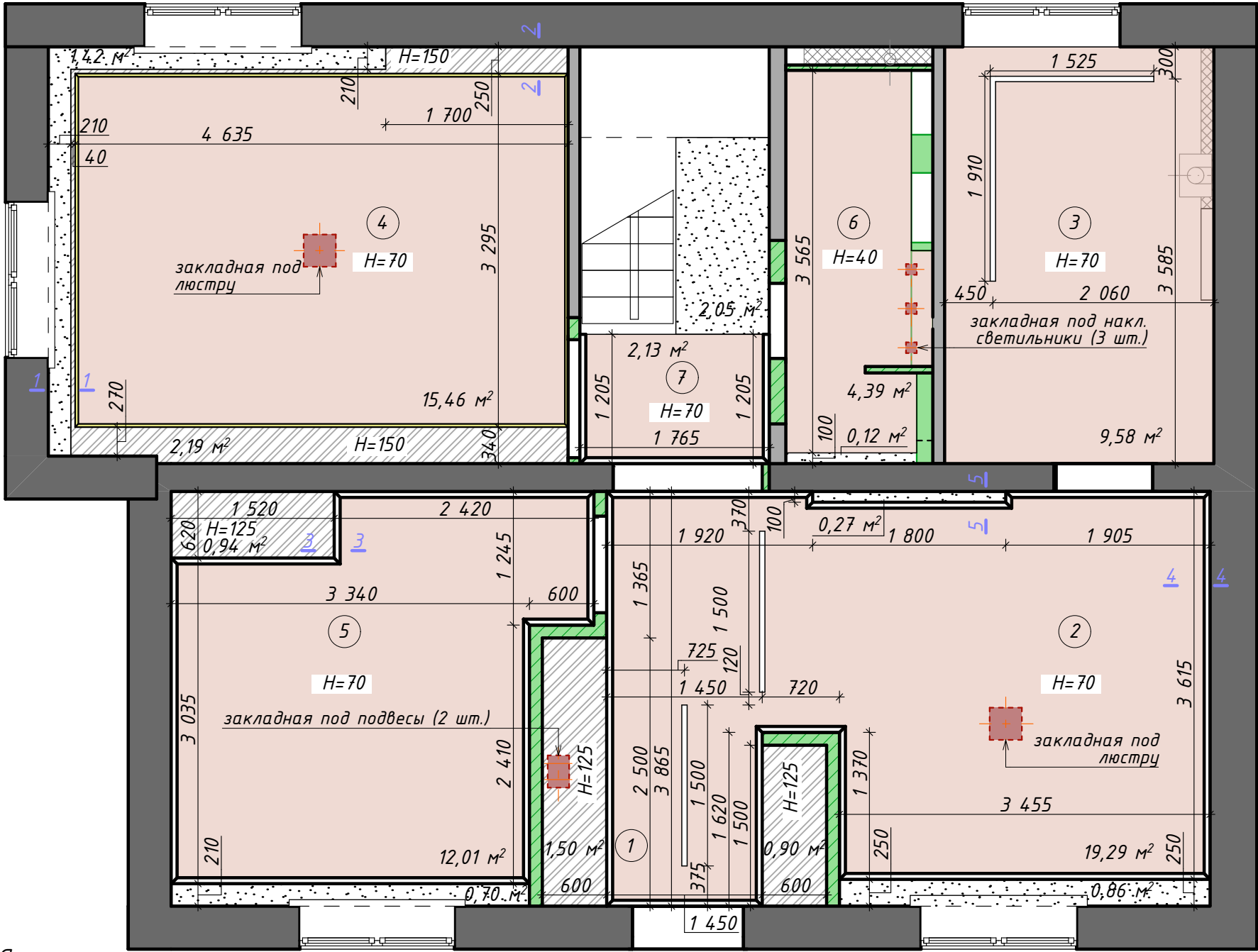

Разрез 1-1. М 1:5

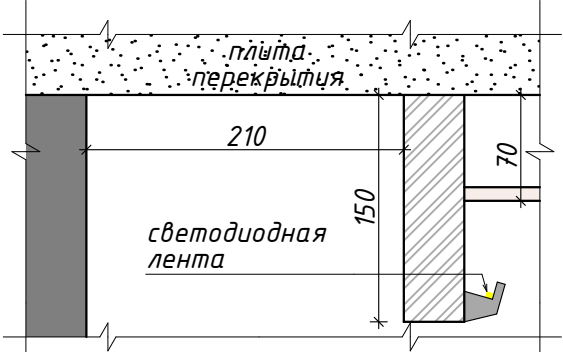

Разрез 3-3. М 1:5

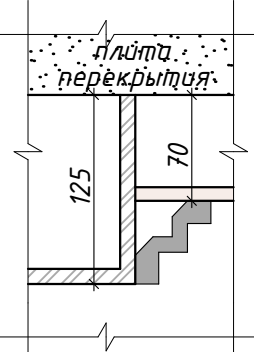

Разрез 2-2. М 1:5

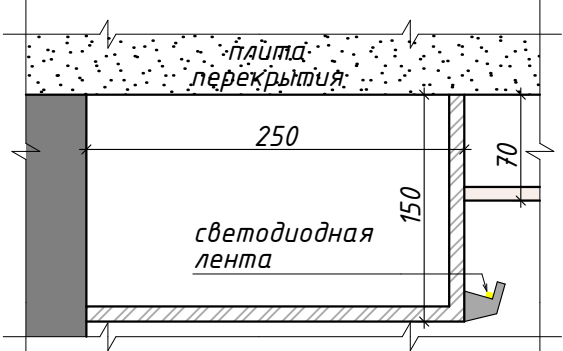

Разрез 4-4. М 1:5

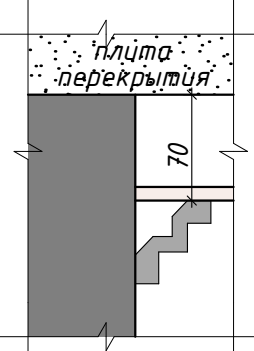

Разрез 5-5. М 1:5

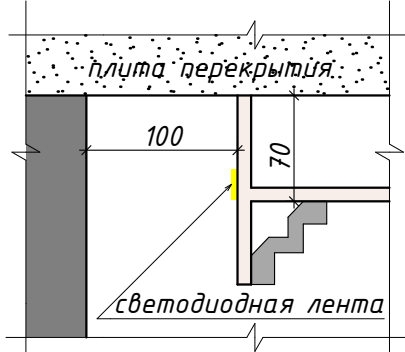

ORAC DECOR C602

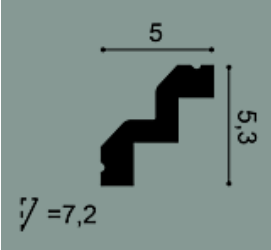

ORAC DECOR CX189

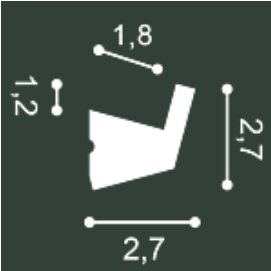

ПРИМЕЧАНИЯ:

- Все размеры даны без учета отделки.
- Все размеры указаны в миллиметрах; отметки уровней, площади – в метрах.
- Перед началом работ все размеры и отметки проверить по месту.
- Количество материала дано без учета запаса.
- Карниз за шкафами, за кухонным гарнитуром не предусмотрен.
- Ниши для штор оштукатурить и покрасить в белый матовый цвет.
- Для покраски ГКЛВ потолков и шторных ниш использовать влагостойкую белую матовую краску.

- Монтаж потолочного карниза осуществляется **строго!** по технологии производителя с использованием рекомендованных расходных материалов.
- Высота потолков рассчитана с учетом используемых потолочных карнизов и встраиваемых светильников. При замене светильников или карнизов произвести перерасчет высоты потолков.
- Способ монтажа карнизов около ниш определяет специалист-монтажник.

СПЕЦИФИКАЦИЯ ПОКРЫТИЙ		
усл. об.	наименование	кол-во
	потолок белый матовый, Н указана на плане	44,64 м²
	оштукатуренный потолок под покраску в белый матовый	42,06 м²
	карниз потолочный ORAC DECOR C602 под покраску в белый, Н=55 мм	13,32 п.м.

ORAC DECOR C602

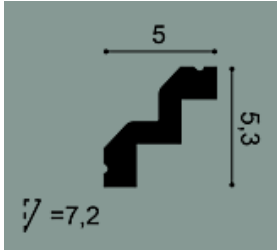

План потолка. 2 этаж. М 1:50

Условные обозначения:

- несущие стены
- существующие ненесущие перегородки
- возводимые перегородки
- конструкции из ГКЛ напольные, Н указана на плане

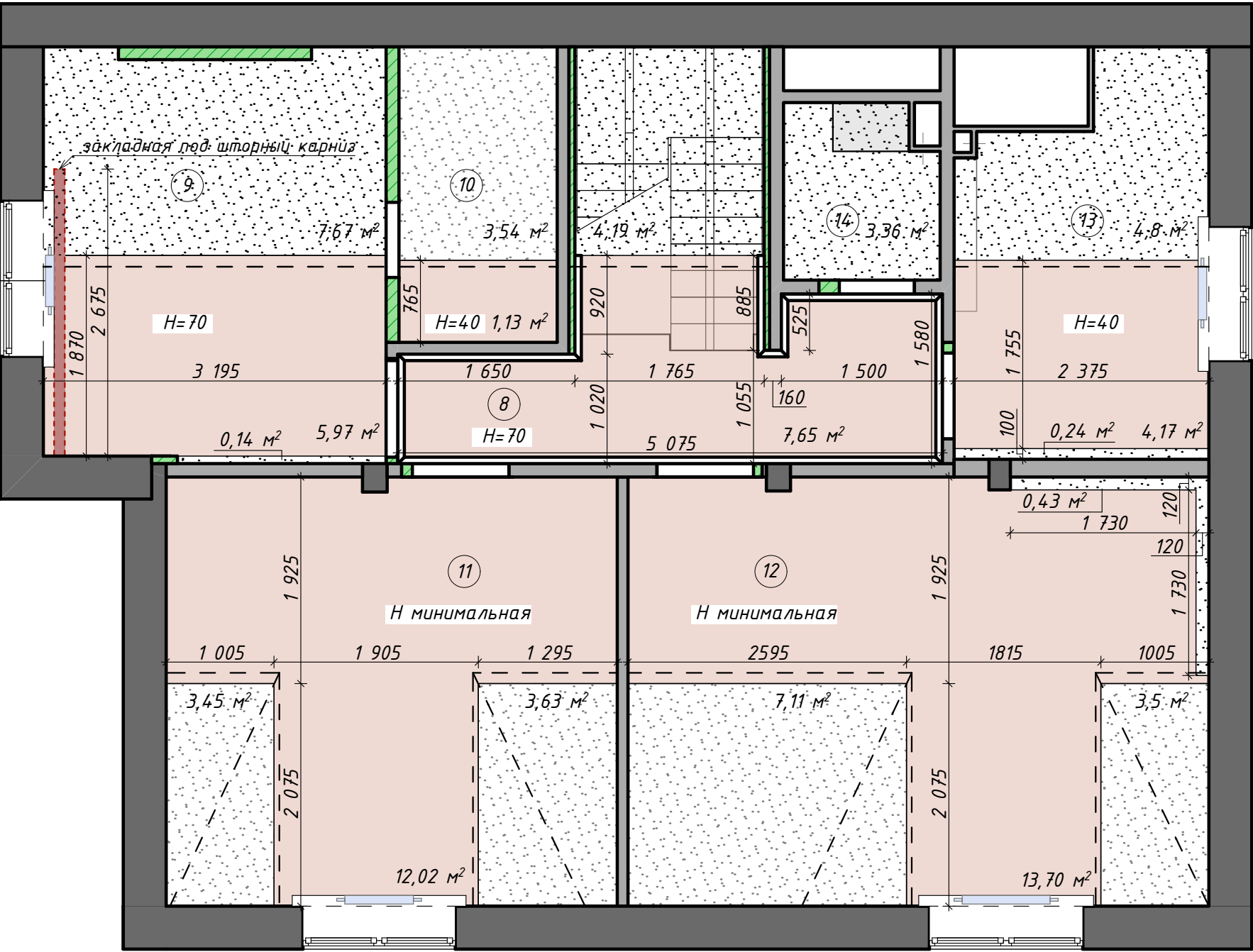

ЭКСПЛИКАЦИЯ		
№	Помещение	м²
8	Холл 2 этажа	6,49
9	Спальня №2 (мастер)	12,20
10	Гардеробная	4,11
11	Подростковая	16,84
12	Детская	21,66
13	СУ №2	8,29
14	СУ №3	1,87
Итого		71,46

ПРИМЕЧАНИЯ:

- Все размеры даны без учета отделки.
- Все размеры указаны в миллиметрах; отметки уровней, площади - в метрах.
- Перед началом работ все размеры и отметки проверить по месту.
- Количество материала дано без учета запаса.
- Для покраски ГКЛВ потолков использовать влагостойкую белую матовую краску.
- Монтаж потолочного карниза осуществляется **строго!** по технологии производителя с использованием рекомендованных расходных материалов.
- Высота потолков рассчитана с учетом используемых потолочных карнизов и встраиваемых светильников. При замене светильников или карнизов произвести перерасчет высоты потолков.

СПЕЦИФИКАЦИЯ ПОКРЫТИЙ	
усл. об.	наименование
	потолок белый матовый, H=70 мм
	ГКЛ-потолок, H указана на плане
	штукатуренный потолок под покраску в белый матовый
	карниз потолочный ORAC DECOR CX189 для скрытого освещения под покраску в белый, H=27мм
	карниз потолочный ORAC DECOR C602 под покраску в белый, H=55 мм

План потолка с расстановкой светильников. 1 этаж. М 1:50

Условные обозначения:

- несущие стены
- существующие ненесущие перегородки
- возводимые перегородки
- конструкции из ГКЛ напольные, H до потолка
- конструкции из ГКЛ напольные, H указана на плане

ПРИМЕЧАНИЯ:

1. Все размеры даны без учета отделки.
2. За отметку +0.000 принята отметка грязного пола.
3. Все размеры указаны в миллиметрах; отметки уровней, площади - в метрах.
4. Перед началом работ все размеры и отметки проверить по месту.
5. Количество материала дано без учета запаса.
6. Предусмотреть и согласовать места для расположения трансформаторов.
7. Закупка светильников осуществляется до монтажа потолков.
8. Технические характеристики светильников уточнить в инструкции от производителя.
9. Согласовать кол-во и характеристики светодиодной ленты со специалистами.

СПЕЦИФИКАЦИЯ СВЕТИЛЬНИКОВ		
усл. об.	наименование	кол-во
	встраиваемый светильник ELEKTROSTANDARD 1091/1	6 шт.
	встраиваемый светильник ELEKTROSTANDARD 1091/2	14 шт.
	встр. светильник ELEKTROSTANDARD 112 MR16 серебро/белый	11 шт.
	встраиваемый светильник EGLO 95962	4 шт.
	накладной светильник VENETO LUCE HDL-7060/AL-GU-WH	3 шт.
	люстра LOFT CONCEPT Alvaro Crystal Round Chandelier D=560	1 шт.
	подвес EUROSVET 50216/1 LED черный жемчуг	2 шт.
	подвес BLESSLIGHT Fun 1DM	1 шт.
	бра ARTE LAMP Elba A2581AP-1CC	2 шт.
	бра LOFT CONCEPT Crystal Wall Lamp	1 шт.
	светодиодная лента (без лестницы и панели за ТВ)	28,6 п.м.
	торшер ARTE LAMP Elba A2581PN-2CC	1 шт.

План потолка с расстановкой светильников. 1 этаж. М 1:50

План потолка с расстановкой светильников. 2 этаж. М 1:50

Условные обозначения:

- несущие стены
- существующие ненесущие перегородки
- возводимые перегородки
- конструкции из ГКЛ напольные, Н указана на плане

СПЕЦИФИКАЦИЯ ПОКРЫТИЙ	
усл. об.	наименование
	потолок белый матовый, Н указана на плане
	штукатуренный потолок под покраску в белый матовый
	карниз потолочный ORAC DECOR C602 под покраску в белый, Н=55 мм

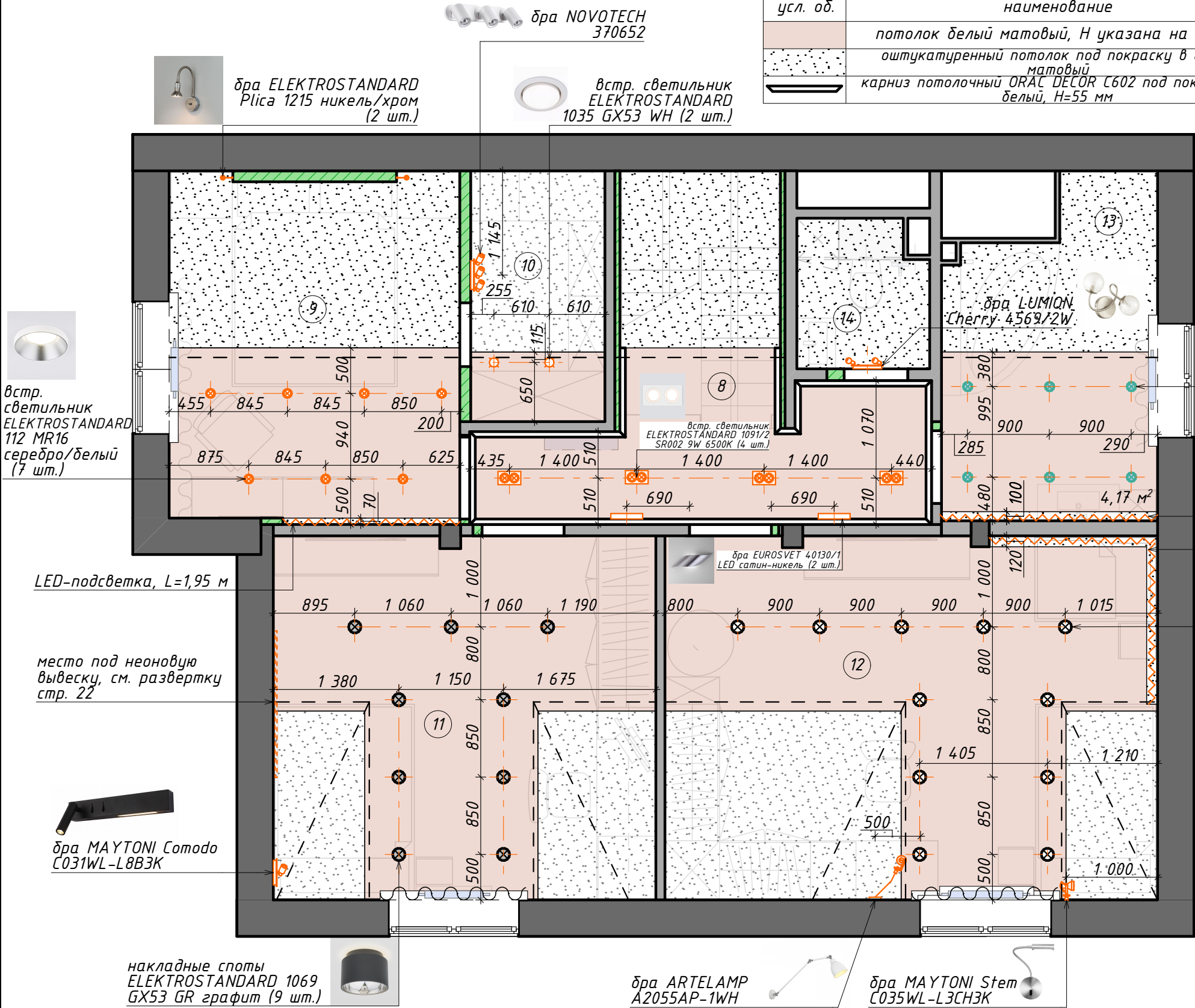

встр. светильник EGLO 95962 (6 шт.)

LED-подсветка, L=2,4 м

LED-подсветка, L=3,7 м

накладные споты ELEKTROSTANDARD 11069 GX53 WH белый (11 шт.)

ЭКСПЛИКАЦИЯ		
№	Помещение	м²
8	Холл 2 этажа	6,49
9	Спальня №2 (мастер)	12,20
10	Гардеробная	4,11
11	Подростковая	16,84
12	Детская	21,66
13	СУ №2	8,29
14	СУ №3	1,87
Итого		71,46

СПЕЦИФИКАЦИЯ СВЕТИЛЬНИКОВ		
усл. об.	наименование	кол-во
⊗	встраиваемый светильник ELEKTROSTANDARD 1091/2	4 шт.
⊗	встр. светильник ELEKTROSTANDARD 112 MR16 серебро/белый	7 шт.
⊗	накладные споты ELEKTROSTANDARD 1069 GX53 GR графит	9 шт.
⊗	накладные споты ELEKTROSTANDARD 1069 GX53 WH белый	11 шт.
⊗	встраиваемый светильник EGLO 95962	6 шт.
⊗	встр. светильник ELEKTROSTANDARD 1035 GX53 WH	2 шт.
⊗	бра ELEKTROSTANDARD Plisa 1215 никель/хром	2 шт.
⊗	бра NOVOTECH 370652	1 шт.
⊗	бра MAYTONI Comodo C031WL-L8B3K	1 шт.
⊗	бра MAYTONI Stem C035WL-L3CH3K	1 шт.
⊗	бра EUROSVET 40130/1 LED сатин-никель	2 шт.
⊗	бра LUMION Cherry 4569/2W	1 шт.
⊗	бра ARTELAMP A2055AP-1WH	1 шт.
⊗	светодиодная лента (без лестницы)	8,05 п.м.

План потолка с расстановкой светильников. 2 этаж. М 1:50

ПРИМЕЧАНИЯ:

- Все размеры даны без учета отделки.
- За отметку ±0.000 принята отметка грязного пола.
- Все размеры указаны в миллиметрах; отметки уровней, площади - в метрах.
- Перед началом работ все размеры и отметки проверить по месту.
- Количество материала дано без учета запаса.

- Предусмотреть и согласовать места для расположения трансформаторов.
- Закупка светильников осуществляется до монтажа потолков.
- Технические характеристики светильников уточнить в инструкции от производителя.
- Согласовать кол-во и характеристики светодиодной ленты со специалистами.

План электрики. 1 этаж. М 1:50

Условные обозначения:

- несущие стены
- существующие ненесущие перегородки
- возводимые перегородки
- конструкции из ГКЛ напольные, Н до потолка
- конструкции из ГКЛ напольные, Н указана на плане

СПЕЦИФИКАЦИЯ РОЗЕТОК И ВЫКЛЮЧАТЕЛЕЙ	
усл. об.	наименование
	одноклавишный выключатель
	одноклавишный проходной переключатель
	двухклавишный выключатель
	двухклавишный проходной переключатель
	розетка
	кабель-канал
	телекоммуникационная розетка
	интернет-розетка
	точка вывода

h ₁	250
h ₂	1000

ЭКСПЛИКАЦИЯ		
№	Помещение	м²
8	Холл 2 этажа	6,49
9	Спальня №2 (мастер)	12,20
10	Гардеробная	4,11
11	Подростковая	16,84
12	Детская	21,66
13	СУ №2	8,29
14	СУ №3	1,87
Итого		71,46

ПРИМЕЧАНИЯ:

- Все размеры даны без учета отделки.
- Все размеры указаны в миллиметрах; отметки уровней, площади - в метрах.
- Перед началом работ все размеры и отметки проверить по месту.
- За отметку ±0.000 принята отметка грязного пола.
- Расположение выводов для кондиционера согласовать со специалистами. Размеры точек вывод для кондиционеров даны от осевых линий.
- Розетки и выключатели устанавливать блоками.
- Места розеток за ТВ уточнить по выбору креплений для ТВ.
- Согласовать электрику с производителем кухни.
- Размеры даны от центра группы розеток. При наличии в блоке кабель-каналов нижнюю группу розеток отрегулировать по верхнему кабель-каналу.
- План читать совместно с Планом коммутации и Развертками стен помещений.
- Подсветку мебели уточнить по выбору изготовителей мебели.
- Предусмотреть места для трансформаторов напряжения LED-подсветки.

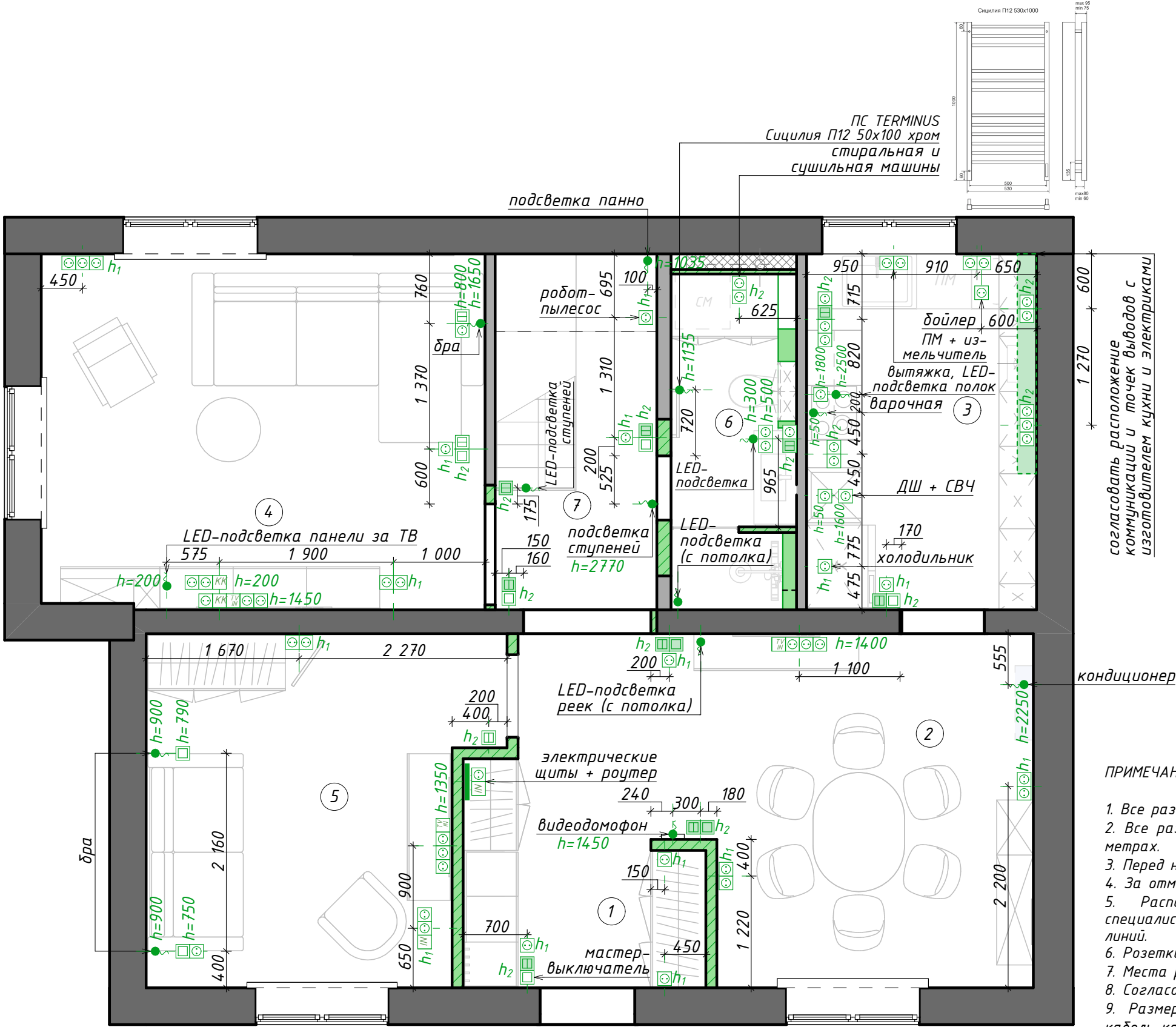

План электрики. 2 этаж. М 1:50

Условные обозначения:

- несущие стены
- существующие ненесущие перегородки
- возводимые перегородки
- конструкции из ГКЛ напольные, Н указана на плане

СПЕЦИФИКАЦИЯ РОЗЕТОК И ВЫКЛЮЧАТЕЛЕЙ	
усл. од.	наименование
	одноклавишный выключатель
	одноклавишный проходной переключатель
	двухклавишный выключатель
	двухклавишный проходной переключатель
	розетка
	розетка + USB
	кабель-канал
	телекоммуникационная розетка
	интернет-розетка
	точка вывода

h ₁	250
h ₂	1000

ЭКСПЛИКАЦИЯ		
№	Помещение	м²
8	Холл 2 этажа	6,49
9	Спальня №2 (мастер)	12,20
10	Гардеробная	4,11
11	Подростковая	16,84
12	Детская	21,66
13	СУ №2	8,29
14	СУ №3	1,87
Итого		71,46

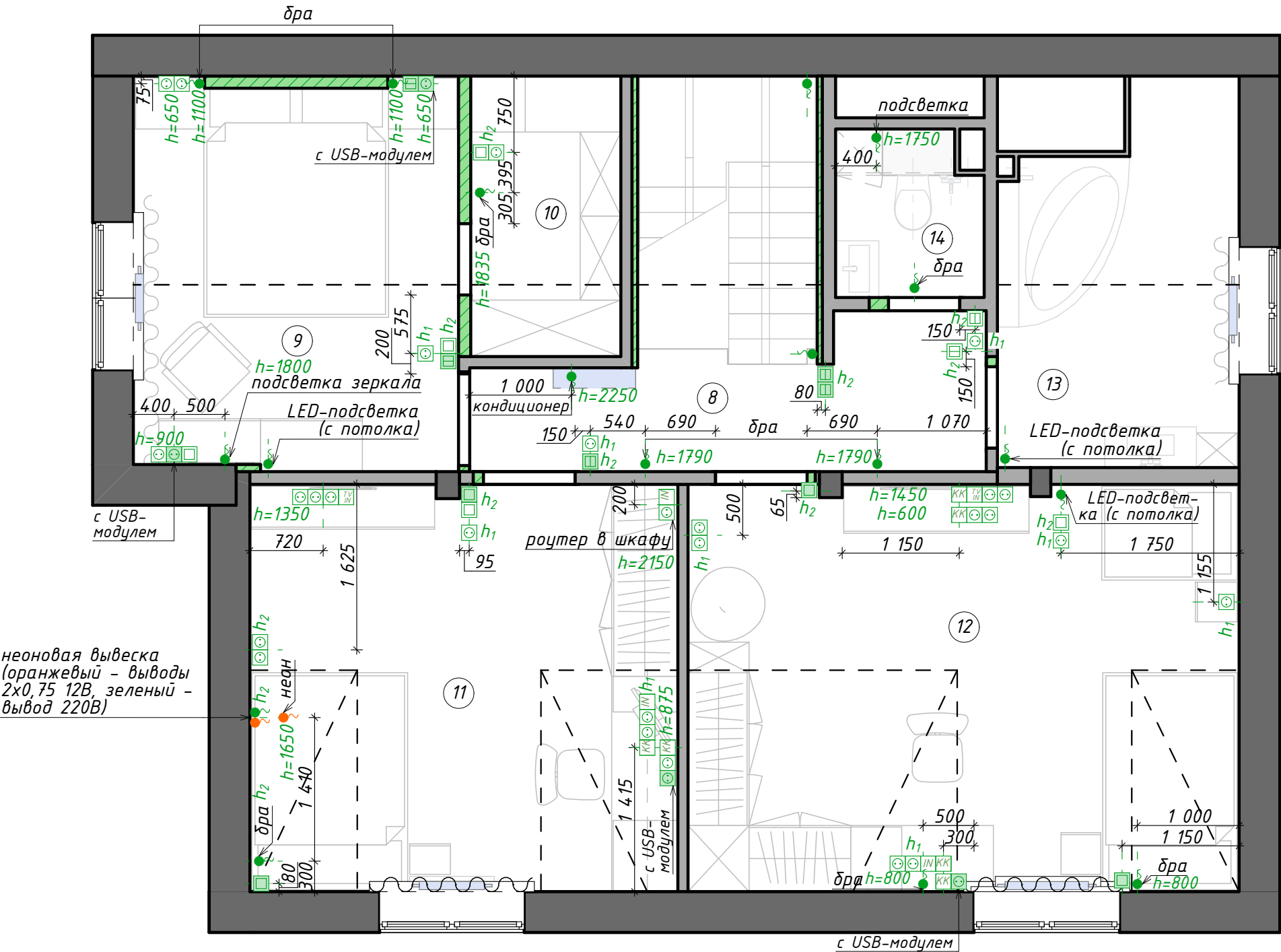

неоновая вывеска
(оранжевый - выводы
2x0,75 12В, зеленый -
вывод 220В)

ПРИМЕЧАНИЯ:

- Все размеры даны без учета отделки.
- Все размеры указаны в миллиметрах; отметки уровней, площади - в метрах.
- Перед началом работ все размеры и отметки проверить по месту.
- За отметку ±0.000 принята отметка грязного пола.
- Расположение выводов для кондиционера согласовать со специалистами. Размеры точек вывод для кондиционеров даны от осевых линий.
- Розетки и выключатели устанавливать блоками.
- Места розеток за ТВ уточнить по выбору креплений для ТВ.
- Согласовать электрику с производителем кухни.
- Размеры даны от центра группы розеток. При наличии в блоке кабель-каналов нижнюю группу розеток отрегулировать по верхнему кабель-каналу.
- План читать совместно с Планом коммутации и Развертками стен помещений.
- Подсветку мебели уточнить по выбору изготовителей мебели.
- Предусмотреть места для трансформаторов напряжения LED-подсветки.
- В Подростковой комнате розетки и выключатели черного цвета.
- Согласовать неоновую вывеску с производителем.

План коммутации светильников. 1 этаж. М 1:50

Условные обозначения:

- несущие стены
- существующие ненесущие перегородки
- возводимые перегородки
- конструкции из ГКЛ напольные, Н до потолка
- конструкции из ГКЛ напольные, Н указана на плане

СПЕЦИФИКАЦИЯ РОЗЕТОК И ВЫКЛЮЧАТЕЛЕЙ	
усл. об.	наименование
	одноклавишный выключатель
	одноклавишный проходной переключатель
	двухклавишный выключатель
	двухклавишный проходной переключатель
	розетка
	кабель-канал
	телекоммуникационная розетка
	интернет-розетка
	точка вывода

h ₁	250
h ₂	1000

ЭКСПЛИКАЦИЯ		
№	Помещение	м²
8	Холл 2 этажа	6,49
9	Спальня №2 (мастер)	12,20
10	Гардеробная	4,11
11	Подростковая	16,84
12	Детская	21,66
13	СУ №2	8,29
14	СУ №3	1,87
Итого		71,46

СПЕЦИФИКАЦИЯ СВЕТИЛЬНИКОВ		
усл. об.	наименование	кол-во
	встраиваемый светильник ELEKTROSTANDARD 1091/1	6 шт.
	встраиваемый светильник ELEKTROSTANDARD 1091/2	14 шт.
	встр. светильник ELEKTROSTANDARD 112 MR16 серебро/белый	11 шт.
	встраиваемый светильник EGLO 95962	
	накладной светильник VENETO LUCE HDL-7060/AL-GU-WH	3 шт.
	люстра LOFT CONCEPT Alvaro Crystal Round Chandelier D=560	1 шт.
	подвес EUROSVET 50216/1 LED черный жемчуг	
	подвес BLESSLIGHT Fun 1DM	1 шт.
	бра ARTE LAMP Elba A2581AP-1CC	2 шт.
	бра LOFT CONCEPT Crystal Wall Lamp	1 шт.
	светодиодная лента (без лестницы и панели за ТВ)	28,6 п.м.
	торшер ARTE LAMP Elba A2581PN-2CC	1 шт.

ПРИМЕЧАНИЯ:

1. Все размеры даны без учета отделки.
2. Все размеры указаны в миллиметрах; отметки уровней, площади – в метрах.
3. Перед началом работ все размеры и отметки проверить по месту.
4. За отметку ±0.000 принята отметка грязного пола.
5. Расположение вывода для кондиционера согласовать со специалистами.
6. Розетки и выключатели устанавливать блоками.
7. Размеры даны от центра группы розеток. При наличии в блоке кабель-каналов нижнюю группу розеток отрегулировать по верхнему кабель-каналу.

8. Согласовать электрику с производителем кухонного гарнитура.
9. План читать совместно с Планом потолка с расстановкой светильников, Планом электрики и Развертками стен помещений.
10. Места размещения розеток за ТВ уточнить по выбору моделей креплений ТВ.
11. Высоты точек выводов указаны на Плане электрики (стр. 20).

План коммутации светильников. 2 этаж. М 1:50

Условные обозначения:

- несущие стены
- существующие ненесущие перегородки
- возводимые перегородки
- конструкции из ГКЛ напольные, Н указана на плане

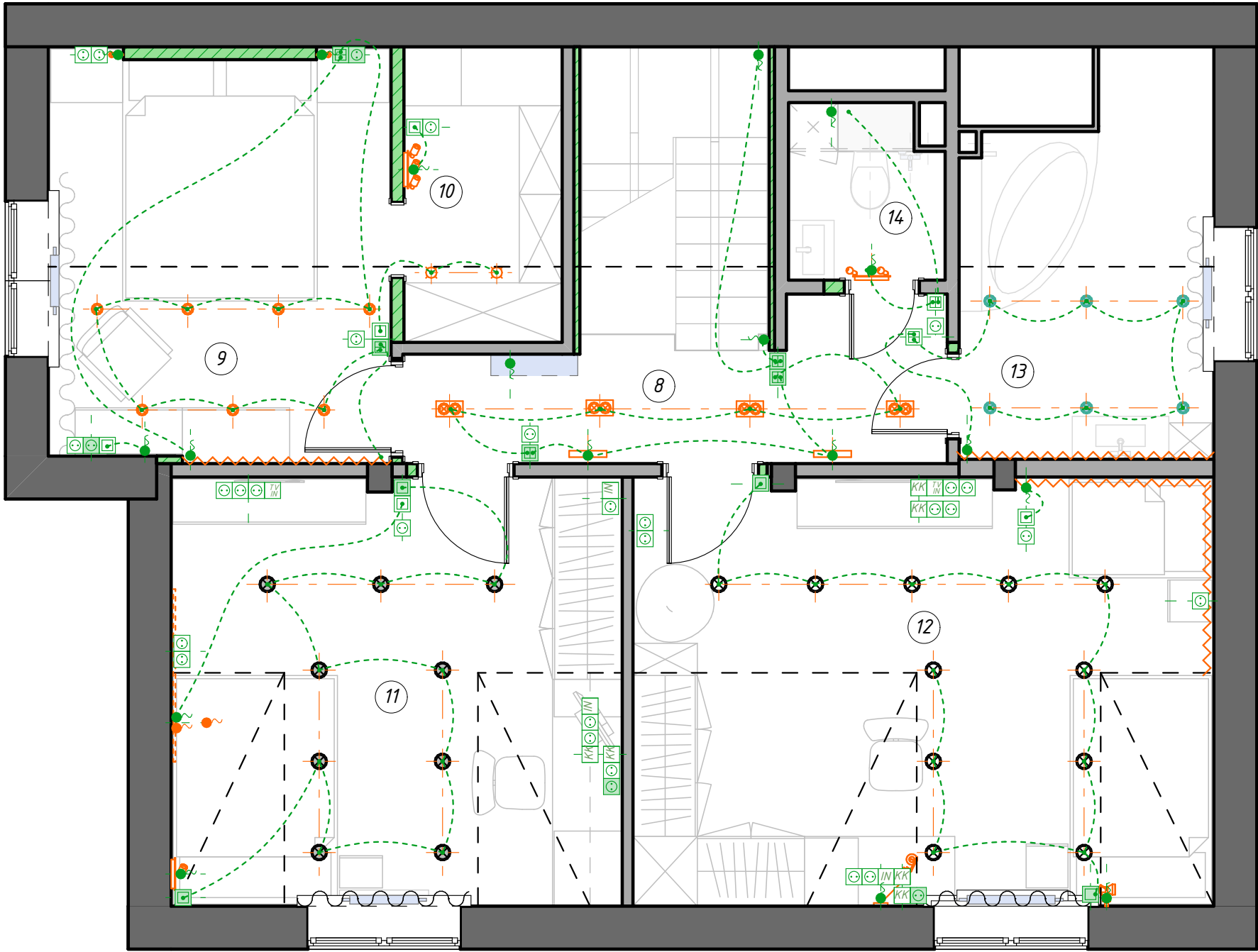

СПЕЦИФИКАЦИЯ РОЗЕТОК И ВЫКЛЮЧАТЕЛЕЙ	
усл. об.	наименование
	одноклавишный выключатель
	одноклавишный проходной переключатель
	двухклавишный выключатель
	двухклавишный проходной переключатель
	розетка
	розетка + USB
	кабель-канал
	телекоммуникационная розетка
	интернет-розетка
	точка вывода

h ₁	250
h ₂	1000

ЭКСПЛИКАЦИЯ		
№	Помещение	м²
8	Холл 2 этажа	6,49
9	Спальня №2 (мастер)	12,20
10	Гардеробная	4,11
11	Подростковая	16,84
12	Детская	21,66
13	СУ №2	8,29
14	СУ №3	1,87
Итого		71,46

СПЕЦИФИКАЦИЯ СВЕТИЛЬНИКОВ		
усл. об.	наименование	кол-во
	встраиваемый светильник ELEKTROSTANDARD 1091/2	4 шт.
	встр. светильник ELEKTROSTANDARD 112 MR16 серебро/белый	7 шт.
	накладные споты ELEKTROSTANDARD 1069 GX53 GR графит	9 шт.
	накладные споты ELEKTROSTANDARD 1069 GX53 WH белый	11 шт.
	встраиваемый светильник EGLO 95962	6 шт.
	встр. светильник ELEKTROSTANDARD 1035 GX53 WH	2 шт.
	дра ELEKTROSTANDARD Plica 1215 никель/хром	2 шт.
	дра NOVOTECH 370652	1 шт.
	дра MAYTONI Comodo C031WL-L8B3K	1 шт.
	дра MAYTONI Stem C035WL-L3CH3K	1 шт.
	дра EUROSVET 40130/1 LED сатин-никель	2 шт.
	дра LUMION Cherry 4569/2W	1 шт.
	дра ARTELAMP A2055AP-1WH	1 шт.
	светодиодная лента (без лестницы)	8,05 п.м.

ПРИМЕЧАНИЯ:

1. Все размеры даны без учета отделки.
2. Все размеры указаны в миллиметрах; отметки уровней, площади – в метрах.
3. Перед началом работ все размеры и отметки проверить по месту.
4. За отметку ±0.000 принята отметка грязного пола.
5. Расположение вывода для кондиционера согласовать со специалистами.
6. Розетки и выключатели устанавливать блоками.
7. Размеры даны от центра группы розеток. При наличии в блоке кабель-каналов нижнюю группу розеток отрегулировать по верхнему кабель-каналу.

8. Согласовать электрику с производителем неоновой вывески.
9. План читать совместно с Планом потолка с расстановкой светильников, Планом электрики и Развертками стен помещений.
10. Места размещения розеток за ТВ уточнить по выбору моделей креплений ТВ.
11. Высоты точек выводов указаны на Плате электрики (стр. 21).

Условные обозначения:

- несущие стены
- существующие ненесущие перегородки
- возводимые перегородки
- конструкции из ГКЛ напольные, Н до потолка
- конструкции из ГКЛ напольные, Н указана на плане

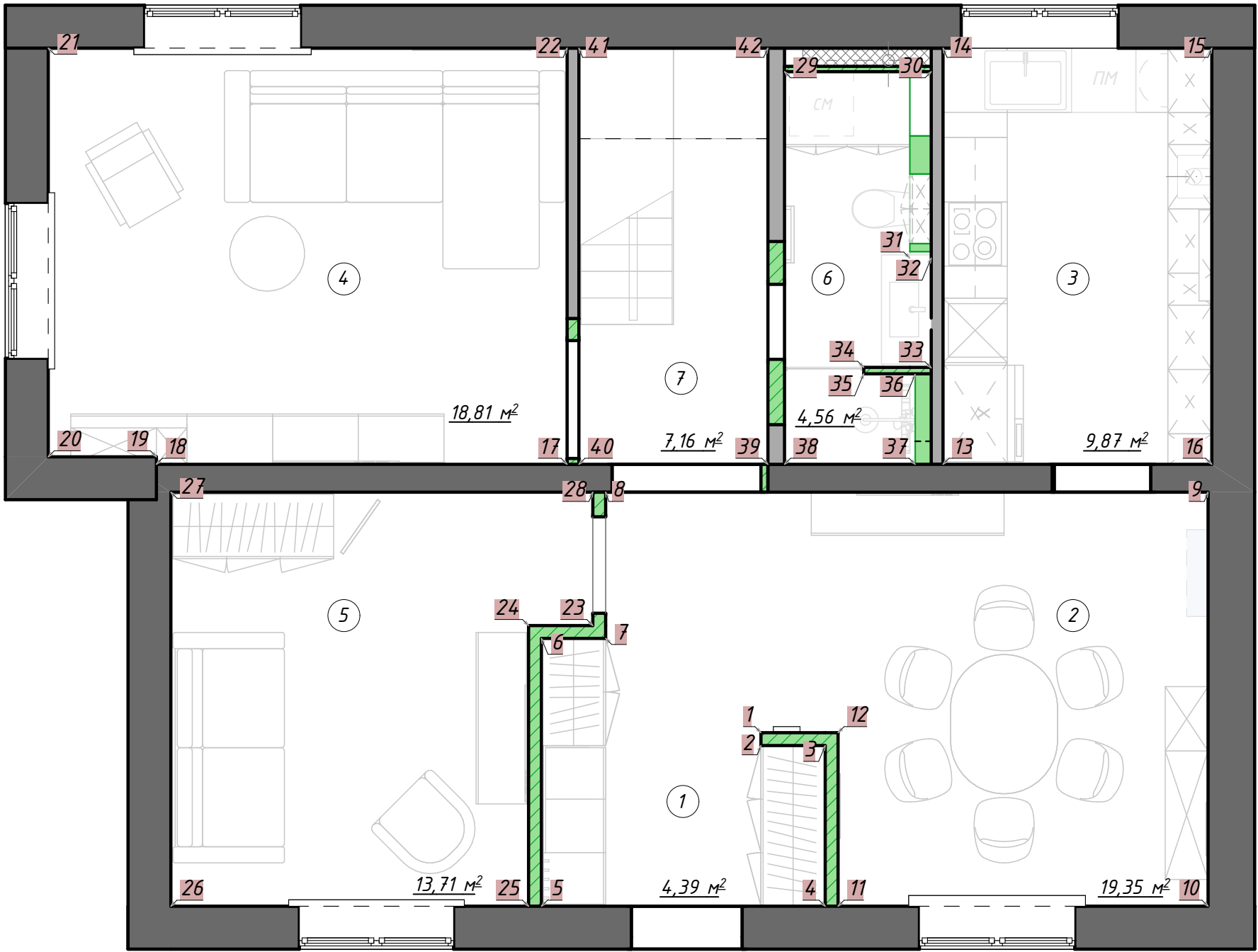

ЭКСПЛИКАЦИЯ		
№	Помещение	м²
8	Холл 2 этажа	6,49
9	Спальня №2 (мастер)	12,20
10	Гардеробная	4,11
11	Подростковая	16,84
12	Детская	21,66
13	СУ №2	8,29
14	СУ №3	1,87
Итого		71,46

ПРИМЕЧАНИЯ:

- Все размеры даны без учета отделки.
- Все размеры указаны в миллиметрах; отметки уровней, площади – в метрах.
- Перед началом работ все размеры и отметки проверить по месту.
- За отметку +0.000 принята отметка ЧИСТОГО ПОЛА.
- План читать совместно с Планом потолка с расстановкой светильников, Планом электрики и Развертками стен помещений.

План точек разверток. 2 этаж. М 1:50

- Условные обозначения:
- несущие стены
 - существующие ненесущие перегородки
 - возводимые перегородки
 - конструкции из ГКЛ напольные, Н указана на плане

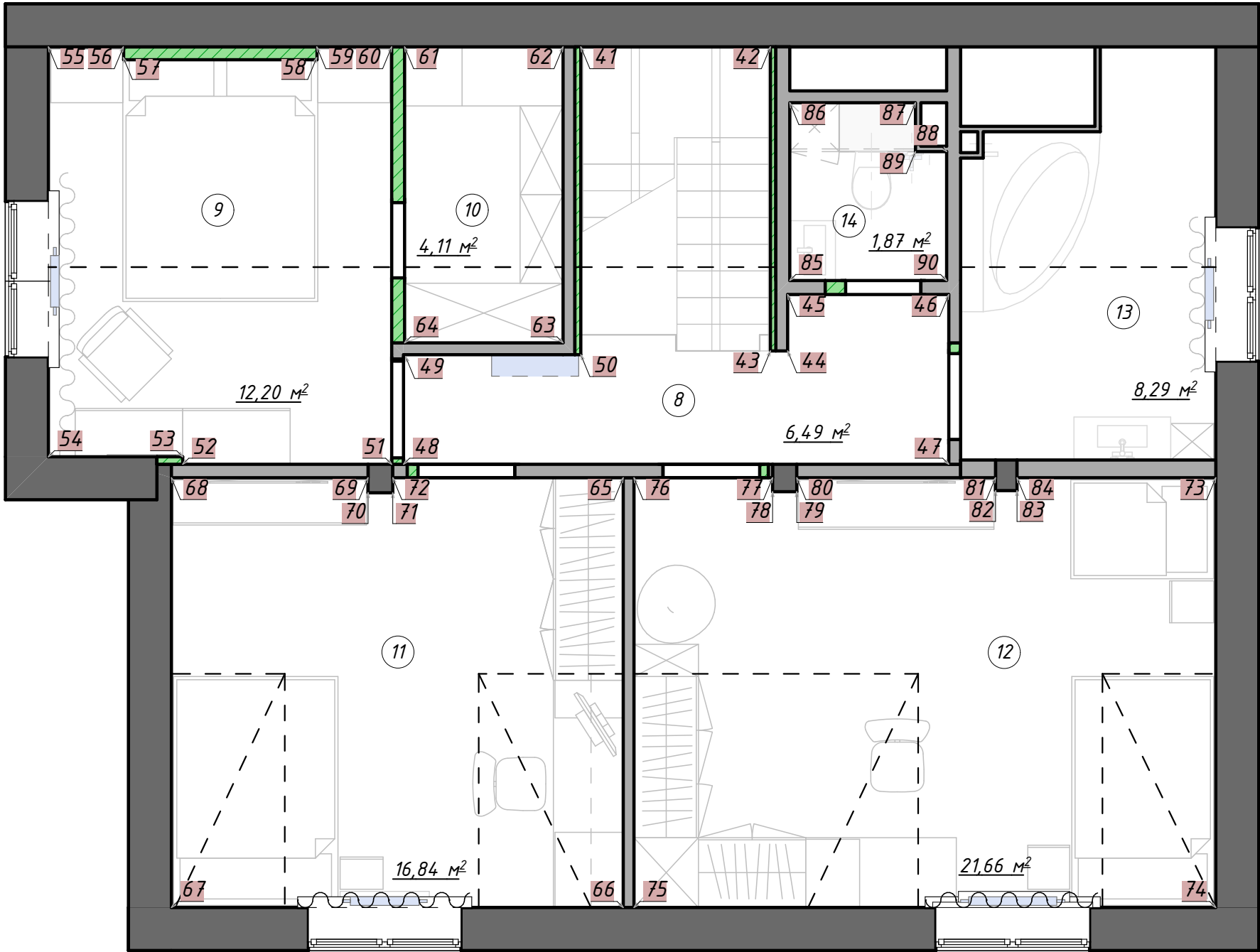

ЭКСПЛИКАЦИЯ		
№	Помещение	м²
8	Холл 2 этажа	6,49
9	Спальня №2 (мастер)	12,20
10	Гардеробная	4,11
11	Подростковая	16,84
12	Детская	21,66
13	СУ №2	8,29
14	СУ №3	1,87
Итого		71,46

- ПРИМЕЧАНИЯ:
- Все размеры даны без учета отделки.
 - Все размеры указаны в миллиметрах; отметки уровней, площади – в метрах.
 - Перед началом работ все размеры и отметки проверить по месту.
 - За отметку +0.000 принята отметка ЧИСТОГО ПОЛА.
 - План читать совместно с Планом потолка с расстановкой светильников, Планом электрики и Развертками стен помещений.

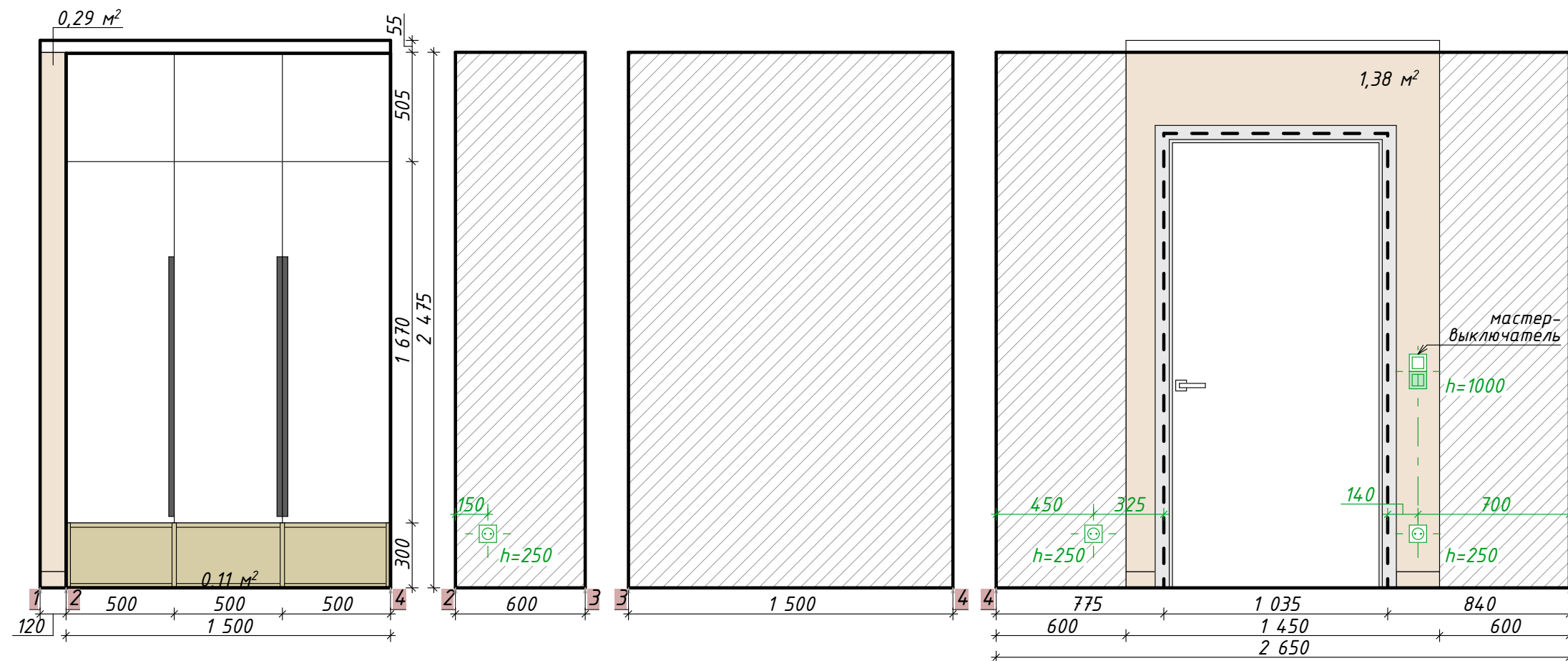

СПЕЦИФИКАЦИЯ ПОКРЫТИЙ		
усл. об.	наименование	кол-во
	краска 1 бежевый	3,17 м²

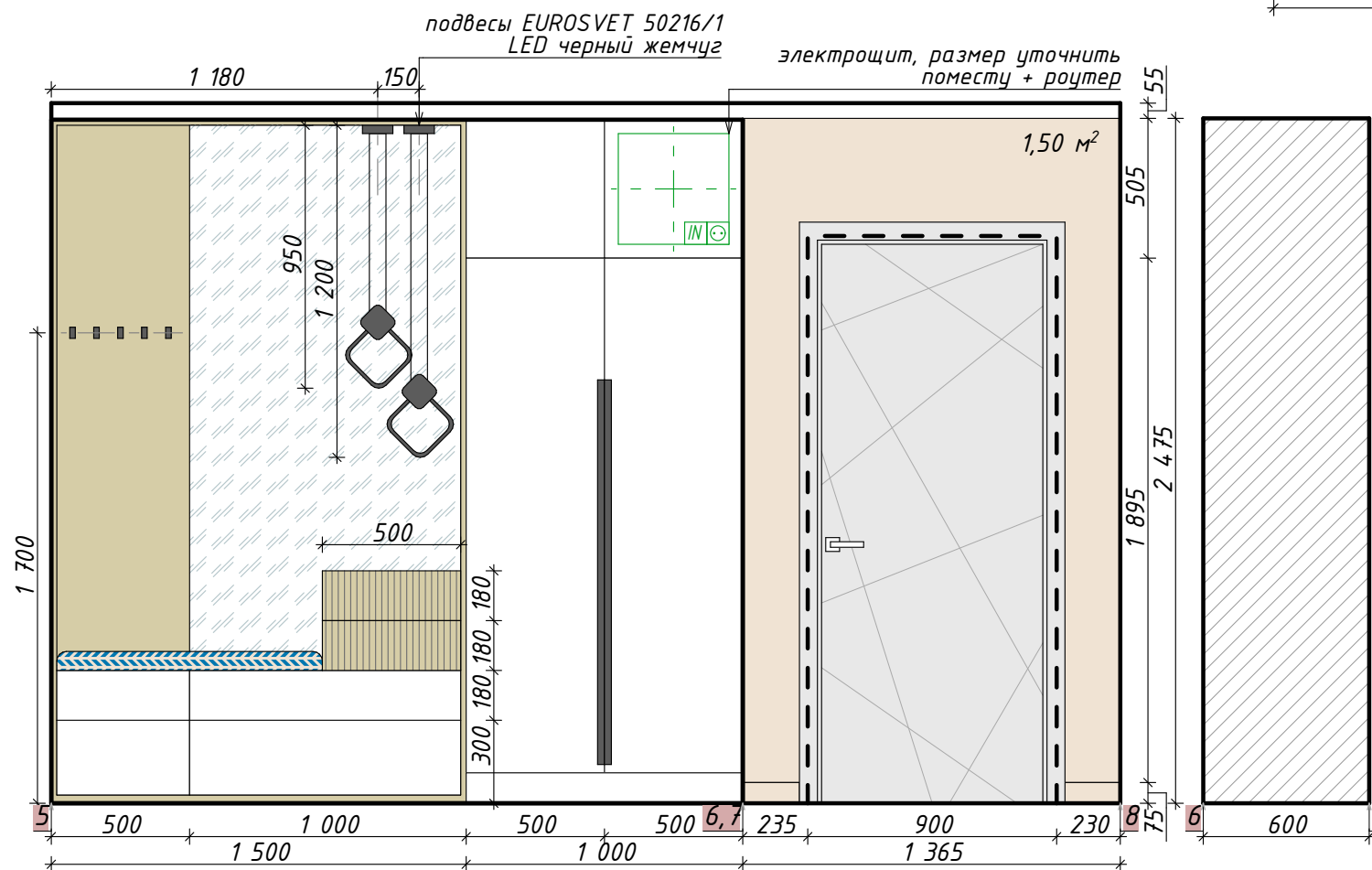

ПРИМЕЧАНИЯ:

1. Все размеры даны без учета отделки.
2. Все размеры указаны в миллиметрах; площади – в метрах.
3. Перед началом работ все размеры и отметки проверить по месту.
4. Фактические размеры уточнить после чистовой отделки.
5. За отметку ± 0.000 принята отметка грязного пола.
6. Покупка заказных позиций мебели осуществляется строго после замера и проекта от производителя.
7. Наполнение встраиваемой мебели согласовать перед заказом.
8. Розетки и выключатели устанавливать блоками.
9. Размеры даны от центра группы розеток.
10. Кол-во материалов дано без учета запасов.
11. Количество материалов пересчитать при заказе с менеджером салона.
12. План читать совместно с Планом потолка с расстановкой светильников, Планом электрики, Планом коммутации, Планом точек разверток.
13. Плинтусы и карнизы за встраиваемой мебелью не предусмотрены.
14. Площадь стен под покраску дана без учета окрашивания стен за встраиваемой мебелью.

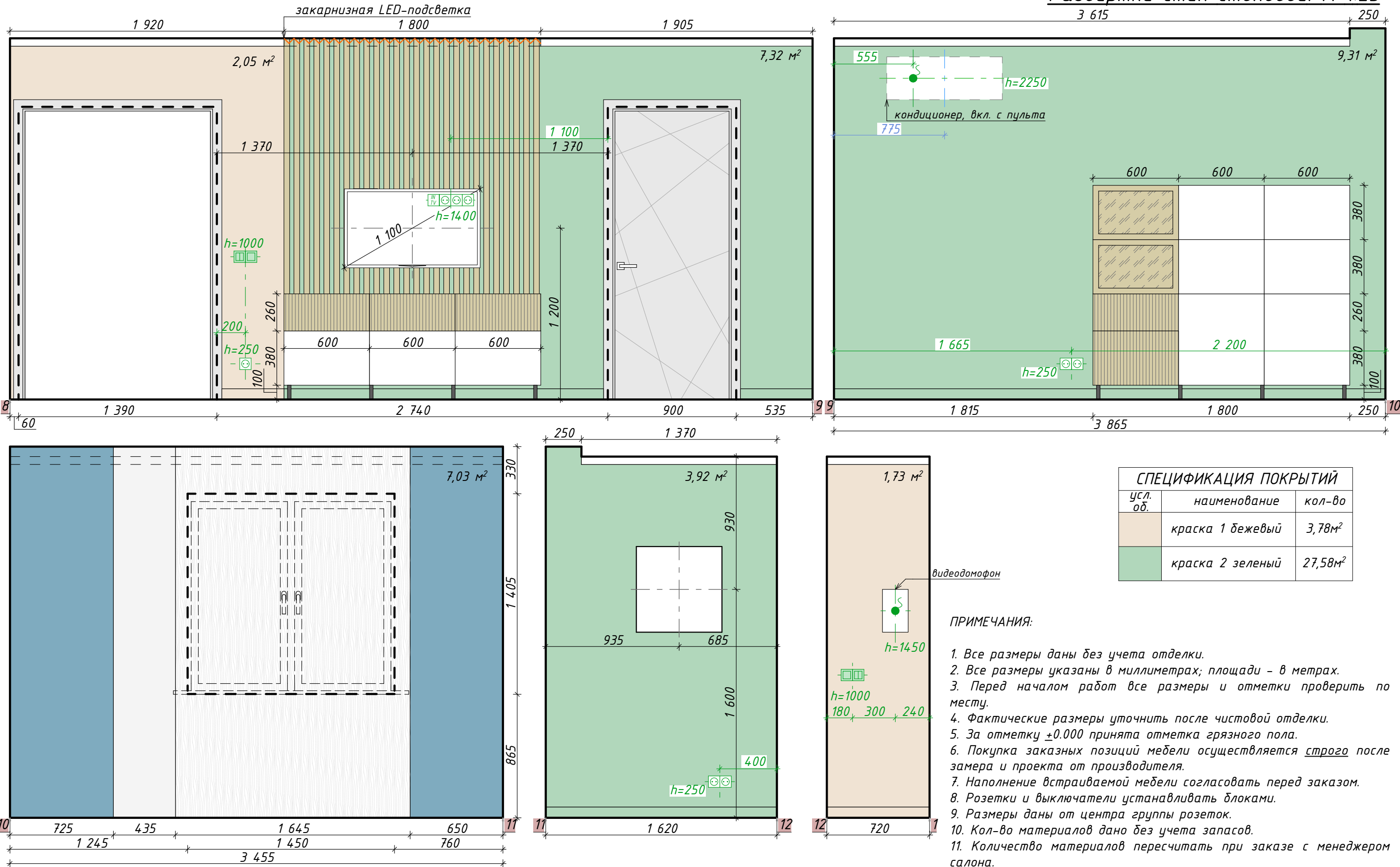

Развертки стен кухни. Детальный чертеж
кухни. М 1:25

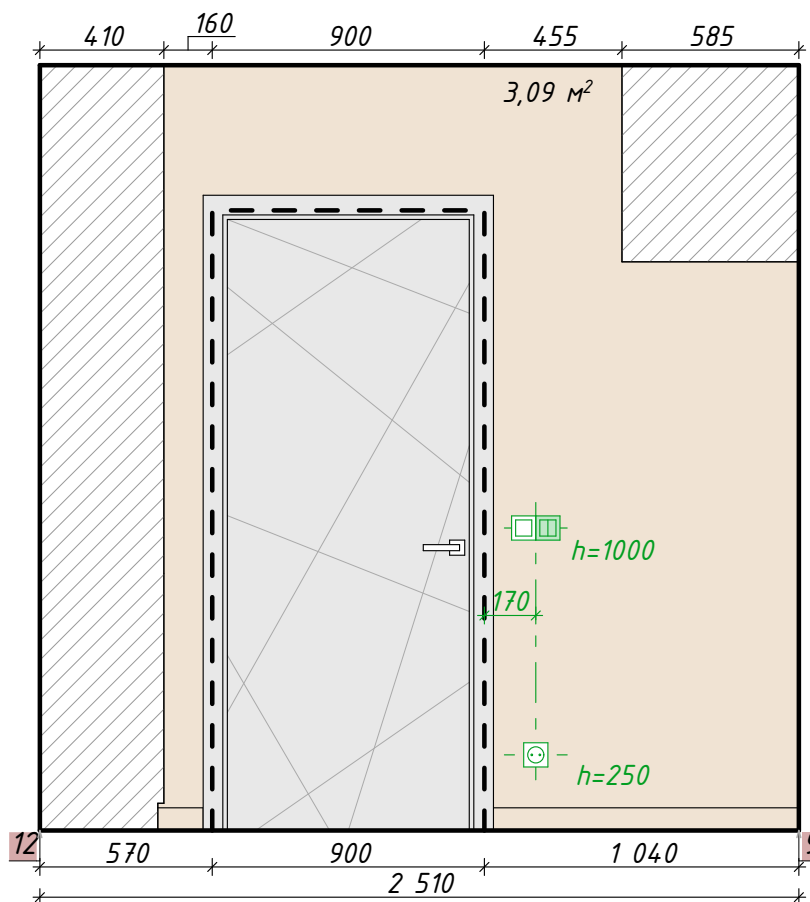
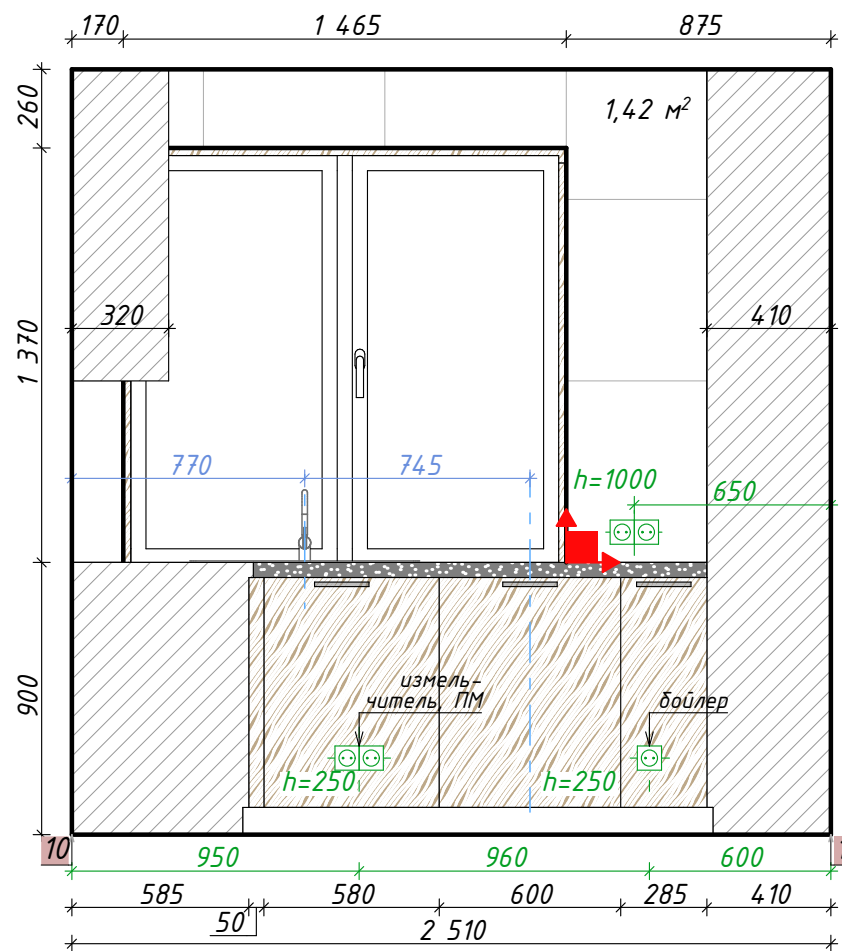
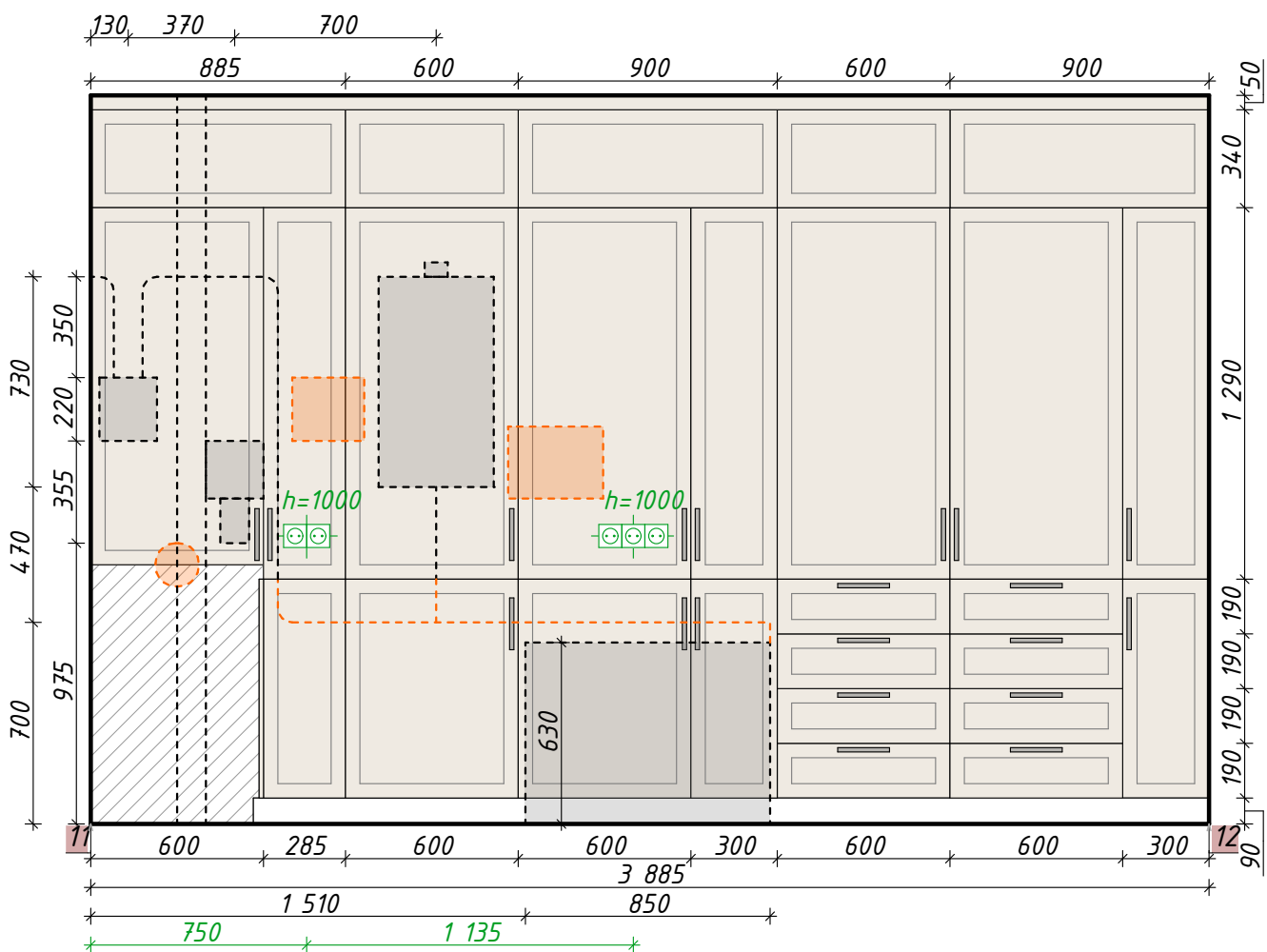
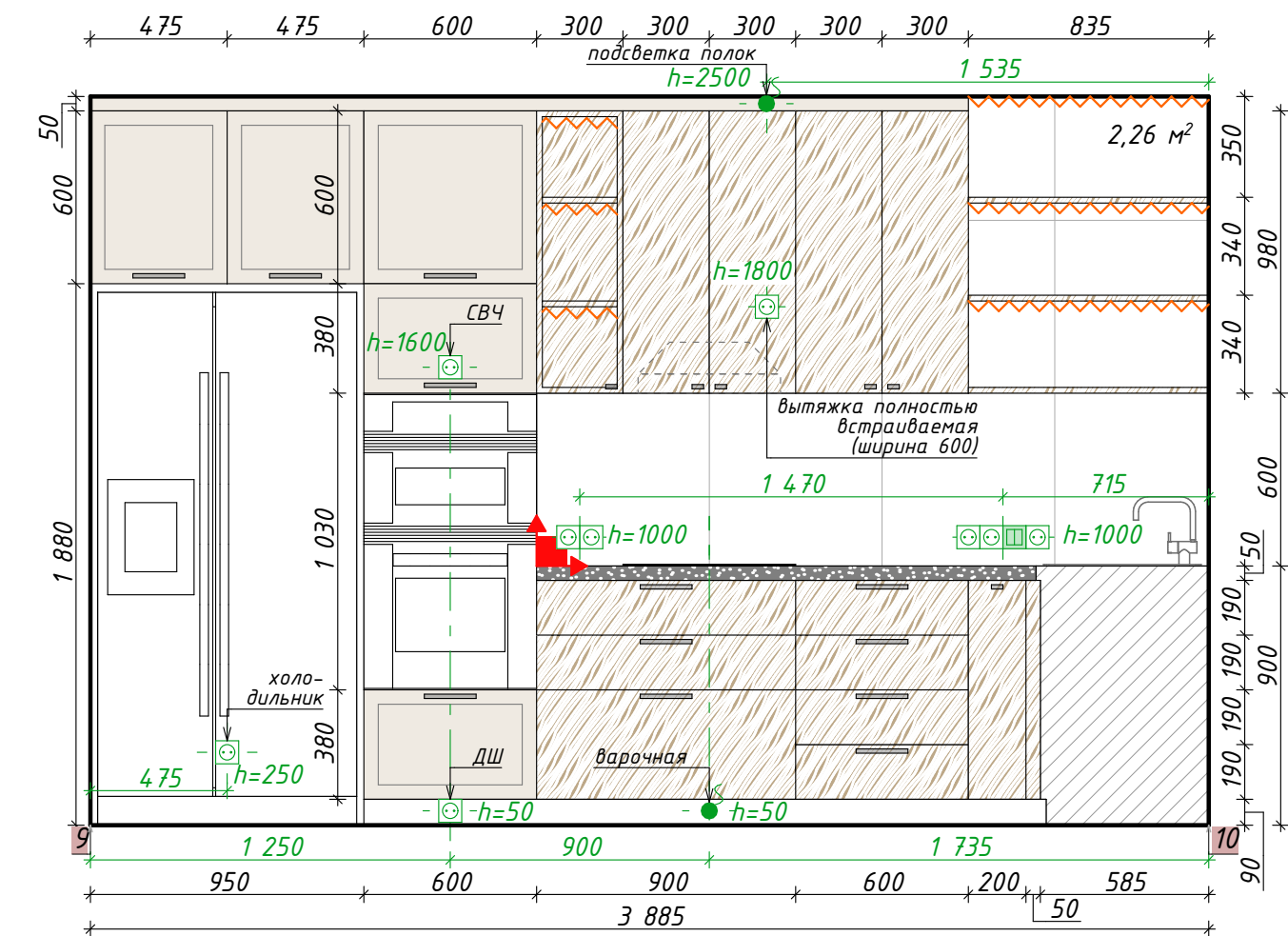

точка начала и
ориентации раскладки

СПЕЦИФИКАЦИЯ ПОКРЫТИЙ

усл. об.	наименование	кол-во
	краска 1 бежевый	4,87м ²
	керамогранит 4 REALISTIC Bonita Light 600x600	3,68м ²

ПРИМЕЧАНИЯ:

1. Все размеры даны без учета отделки.
2. Все размеры указаны в миллиметрах; площади - в метрах.
3. Перед началом работ все размеры и отметки проверить по месту.
4. Фактические размеры уточнить после чистовой отделки.
5. За отметку ± 0.000 принята отметка грязного пола.
6. Разводка электрики осуществляется строго после согласования с производителем кухонного гарнитура.
7. Заказ кухонного гарнитура осуществляется строго после замера и проекта от производителя.
8. Наполнение кухонного гарнитура согласовать перед заказом.
9. Розетки и выключатели устанавливать блоками.
10. Размеры даны от центра группы розеток.
11. Кол-во материалов дано без учета запасов.
12. Количество материалов пересчитать при заказе с менеджером салона.
13. Керамогранит монтируется строго после согласования раскладки с заказчиком/дизайнером.
14. План читать совместно с Планом потолка с расстановкой светильников, Планом электрики, Планом коммутации, Планом точек разверток.
15. Плинтус за кухонным гарнитуром не предусмотрен.
16. Площадь стен под покраску дана без учета окрашивания за кухонным гарнитуром (кроме зоны за холодильником).
17. Предусмотреть места для трансформаторов для LED-подсветки.
18. Согласовать точки выводов и коммуникации в пенах с изготовителем кухонного гарнитура и электриками.

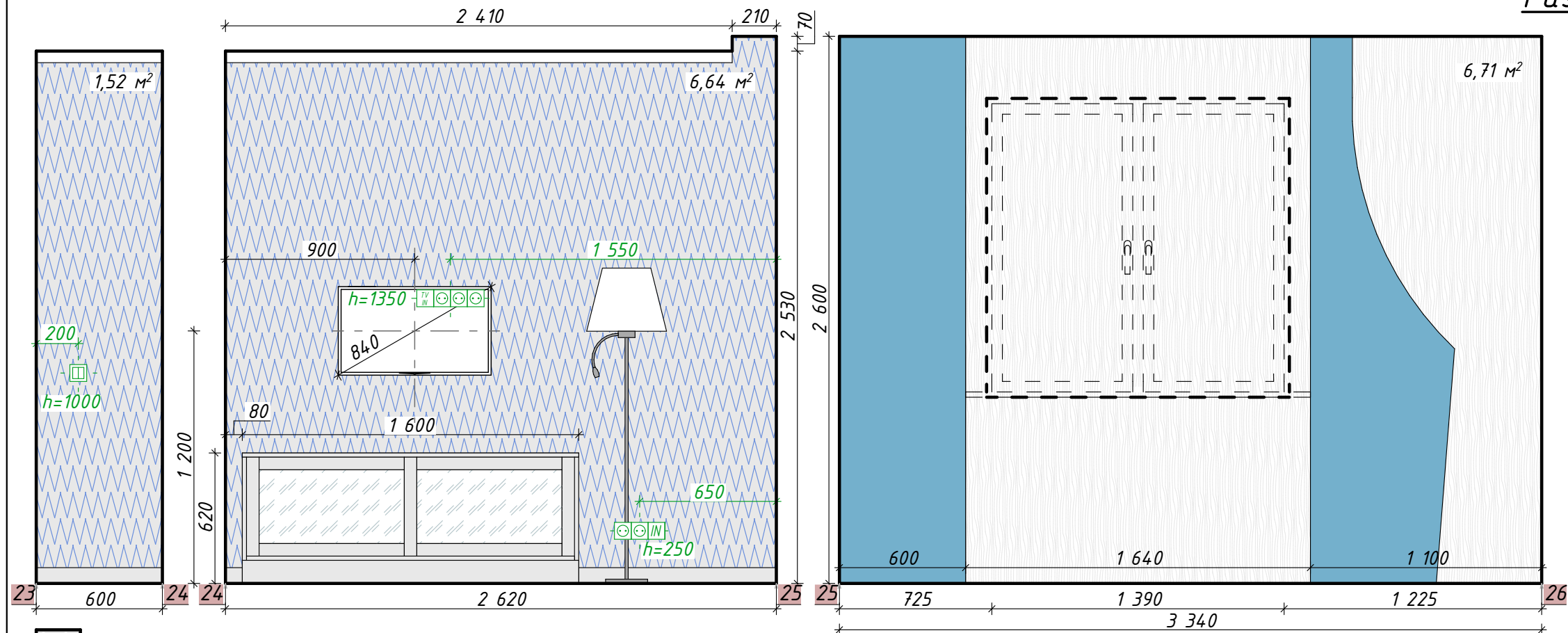

СПЕЦИФИКАЦИЯ ПОКРЫТИЙ		
усл. об.	наименование	кол-во
	обои 1 RASCH Кітопо 409741	9,46м²
	обои 2 RASCH Кітопо 408126	26,44м²

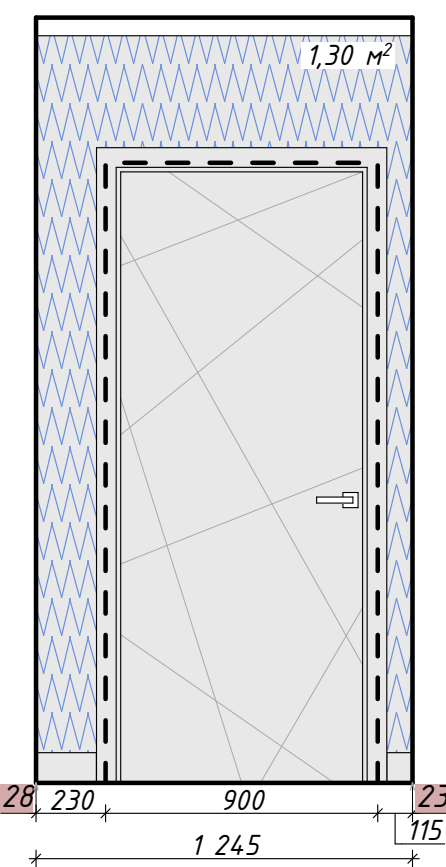
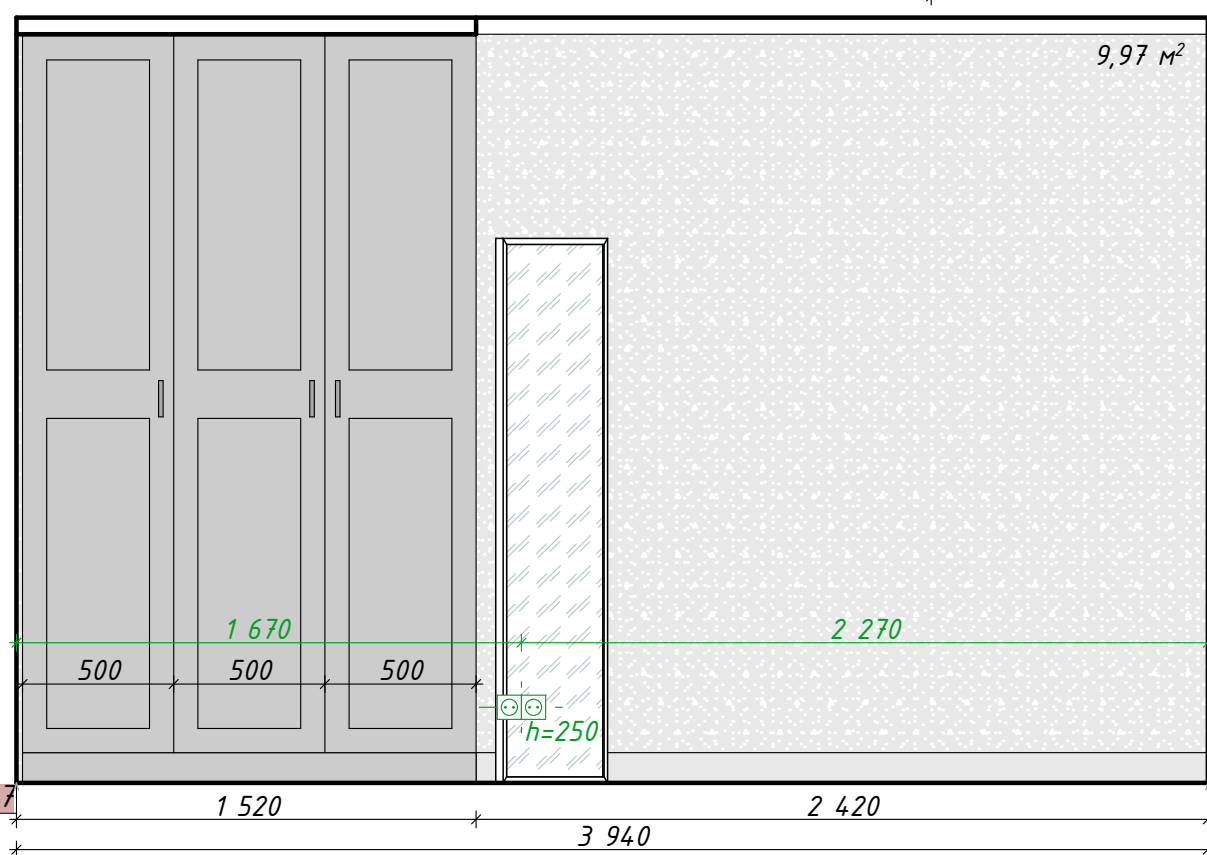
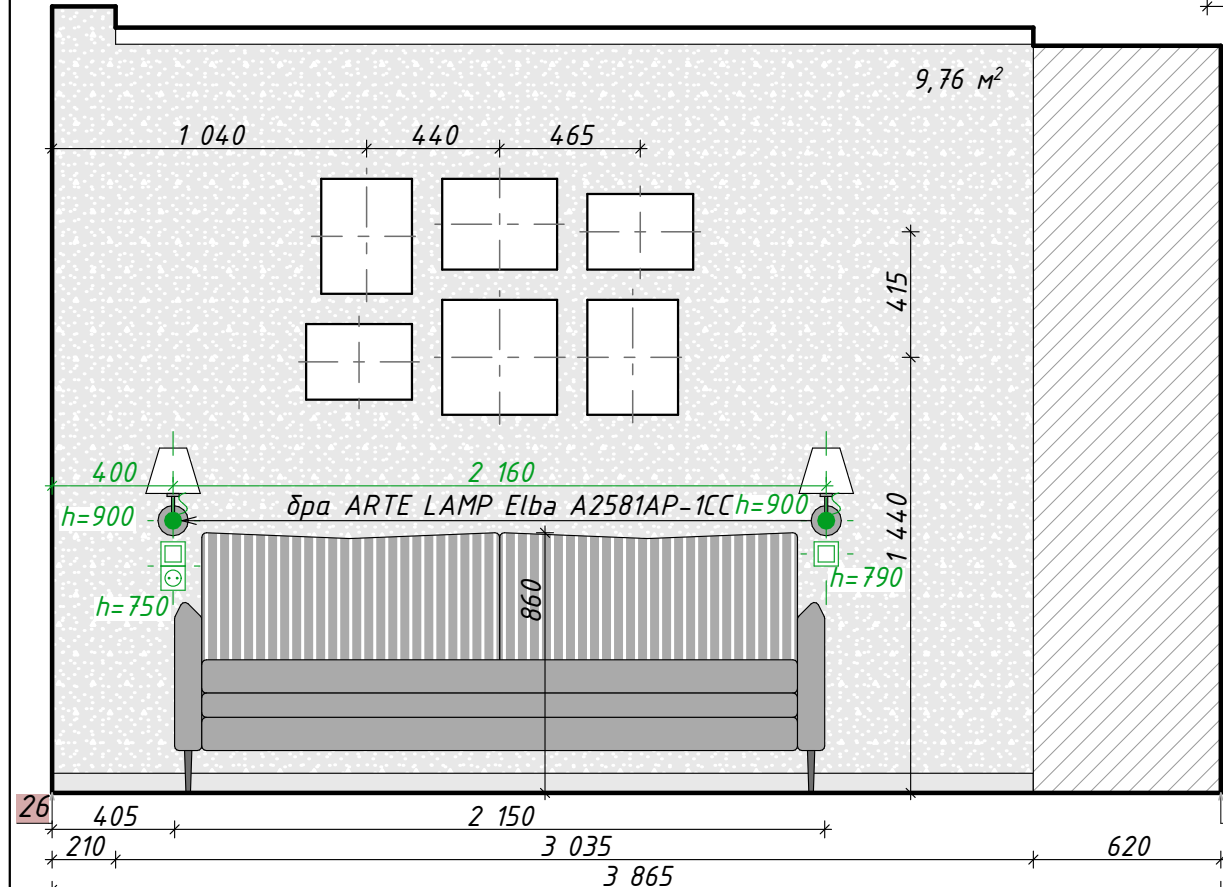

ПРИМЕЧАНИЯ:

1. Все размеры даны без учета отделки.
2. Все размеры указаны в миллиметрах; площади - в метрах.
3. Перед началом работ все размеры и отметки проверить по месту.
4. Фактические размеры уточнить после чистовой отделки.
5. За отметку ±0.000 принята отметка грязного пола.
6. Заказ встраиваемой мебели осуществляется строго после замера и проекта от производителя.

7. Розетки и выключатели устанавливать блоками.
8. Размеры даны от центра группы розеток.
9. Кол-во материалов дано без учета запасов.
10. Количество материалов пересчитать при заказе с менеджером салона.
11. План читать совместно с Планом потолка с расстановкой светильников, Планом электрики, Планом коммутации, Планом точек разверток.
12. Плинтус за встраиваемой мебелью не предусмотрен.
13. Площадь стен под обои дана с учетом оклеивания за встраиваемой мебелью.

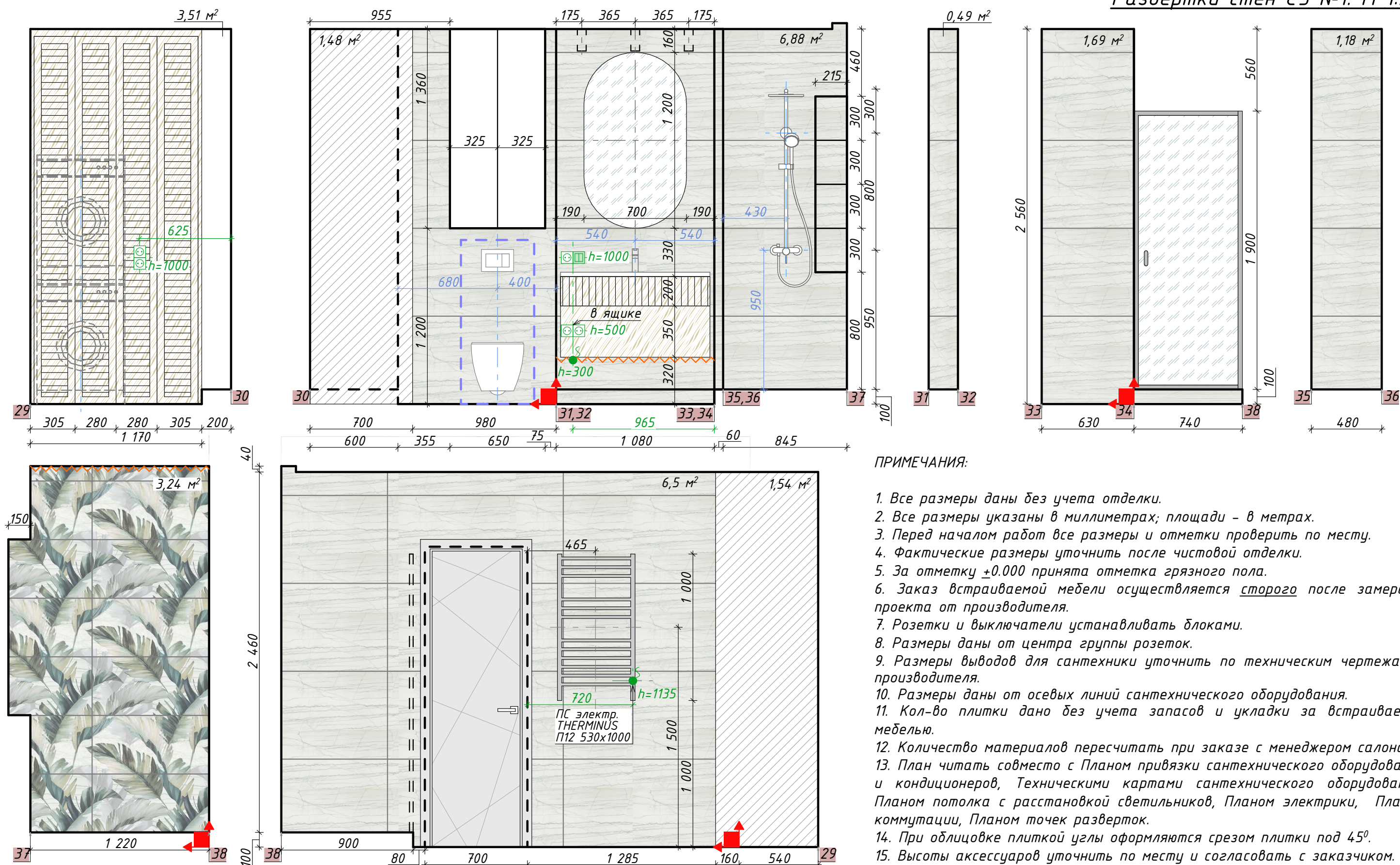

- ПРИМЕЧАНИЯ:
1. Все размеры даны без учета отделки.
 2. Все размеры указаны в миллиметрах; площади - в метрах.
 3. Перед началом работ все размеры и отметки проверить по месту.
 4. Фактические размеры уточнить после чистовой отделки.
 5. За отметку ± 0.000 принята отметка грязного пола.
 6. Заказ встраиваемой мебели осуществляется сторого после замера и проекта от производителя.
 7. Розетки и выключатели устанавливать блоками.
 8. Размеры даны от центра группы розеток.
 9. Размеры выводов для сантехники уточнить по техническим чертежам у производителя.
 10. Размеры даны от осевых линий сантехнического оборудования.
 11. Кол-во плитки дано без учета запасов и укладки за встраиваемой мебелью.
 12. Количество материалов пересчитать при заказе с менеджером салона.
 13. План читать совместно с Планом привязки сантехнического оборудования и кондиционеров, Техническими картами сантехнического оборудования, Планом потолка с расстановкой светильников, Планом электрики, Планом коммутации, Планом точек разверток.
 14. При облицовке плиткой углы оформляются срезом плитки под 45° .
 15. Высоты аксессуаров уточнить по месту и согласовать с заказчиком.
 16. Согласовать со специалистами перенос вентилиа и счетчика. При невозможности переноса откорректировать расположение постирочного оборудования.
 17. Точное расположение люков ревизии и их размеры уточнить по месту.

СПЕЦИФИКАЦИЯ ПОКРЫТИЙ		
усл. об.	наименование	кол-во
	керамогранит 5 ITALON Charme Advance Платинум 600x1200	16,74м²
	керамогранит 6 ITALON Charme Advance Платинум Фольж 400x800	3,24м²
	краска 3 влагостойкая	6,53м²

точка начала и ориентации раскладки

ПРИМЕЧАНИЯ:

- 1. Все размеры даны без учета отделки.
- 2. Все размеры указаны в миллиметрах; площади – в метрах.
- 3. Перед началом работ все размеры и отметки проверить по месту.
- 4. Фактические размеры уточнить после чистовой отделки.
- 5. За отметку ± 0.000 принята отметка грязного пола.
- 6. Покупка заказных позиций мебели осуществляется строго после замера и проекта от производителя.
- 7. Наполнение встраиваемой мебели согласовать перед заказом.
- 8. Розетки и выключатели устанавливать блоками.
- 9. Размеры даны от центра группы розеток.
- 10. Кол-во материалов дано без учета запасов.
- 11. Количество материалов пересчитать при заказе с менеджером салона.
- 12. План читать совместно с Планом потолка с расстановкой светильников, Планом электрики, Планом коммутации, Планом точек разверток.
- 13. Плинтусы и карнизы за встраиваемой мебелью не предусмотрены.
- 14. Площадь стен под покраску дана без учета окрашивания стен под лестницей.
- 15. Конструктив лестницы и ограждение остаются существующие, выполнить обшивку лестницы.

СПЕЦИФИКАЦИЯ ПОКРЫТИЙ		
усл. об.	наименование	кол-во
	краска 1 бежевый	13,7 м²

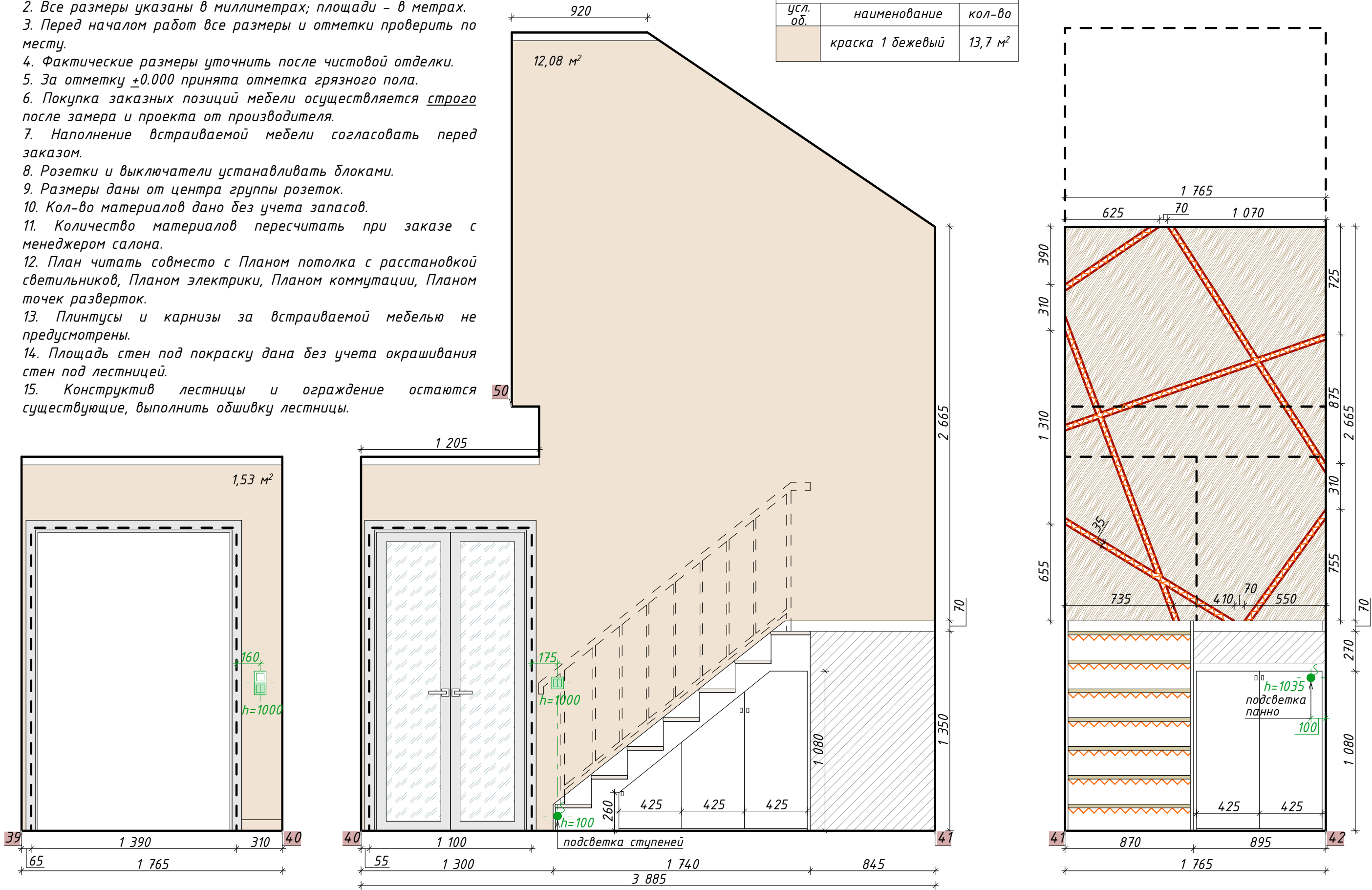

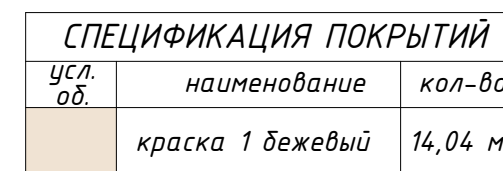

ПРИМЕЧАНИЯ:

1. Все размеры даны без учета отделки.
2. Все размеры указаны в миллиметрах; площади – в метрах.
3. Перед началом работ все размеры и отметки проверить по месту.
4. Фактические размеры уточнить после чистовой отделки.
5. За отметку ± 0.000 принята отметка грязного пола.
6. Покупка заказных позиций мебели осуществляется строго после замера и проекта от производителя.
7. Наполнение встраиваемой мебели согласовать перед заказом.
8. Розетки и выключатели устанавливать блоками.
9. Размеры даны от центра группы розеток.
10. Кол-во материалов дано без учета запасов.
11. Количество материалов пересчитать при заказе с менеджером салона.
12. План читать совместно с Планом потолка с расстановкой светильников, Планом электрики, Планом коммутации, Планом точек разветрок.
13. Плинтусы и карнизы за встраиваемой мебелью не предусмотрены.
14. Площадь стен под покраску дана без учета окрашивания стен под лестницей.
15. Конструктив лестницы и ограждение остаются существующие, выполнить обшивку лестницы.

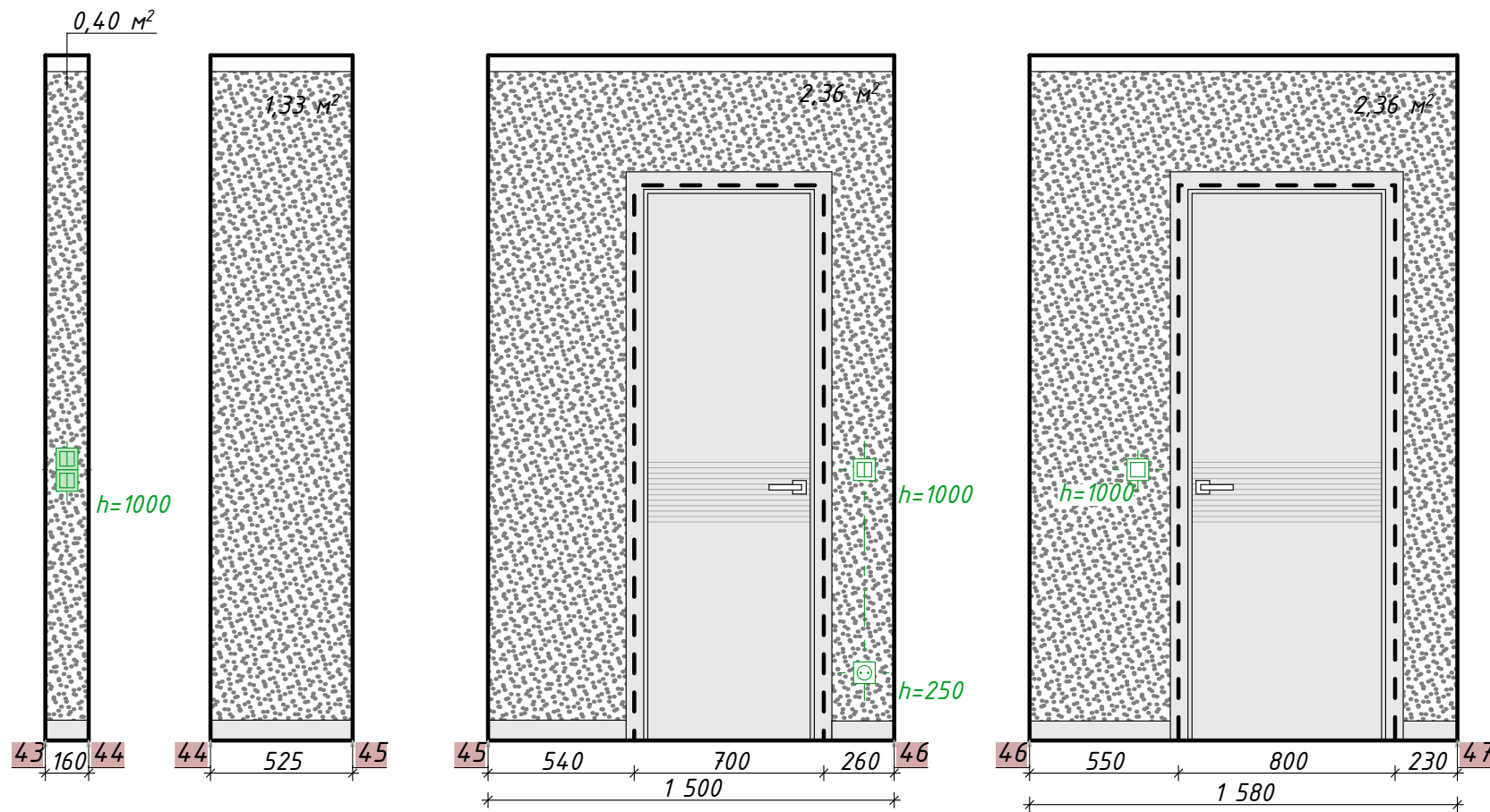

СПЕЦИФИКАЦИЯ ПОКРЫТИЙ

усл. об.	наименование	кол-во
	обои 3 MARBURG Vintage 32851	20,24 м²

ПРИМЕЧАНИЯ:

1. Все размеры даны без учета отделки.
2. Все размеры указаны в миллиметрах; площади - в метрах.
3. Перед началом работ все размеры и отметки проверить по месту.
4. Фактические размеры уточнить после чистовой отделки.
5. За отметку ± 0.000 принята отметка грязного пола.
6. Розетки и выключатели устанавливать блоками.
7. Размеры даны от центра группы розеток.
8. Кол-во материалов дано без учета запасов.
9. Количество материалов пересчитать при заказе с менеджером салона.
10. План читать совместно с Планом потолка с расстановкой светильников, Планом электрики, Планом коммутации, Планом точек разверток.

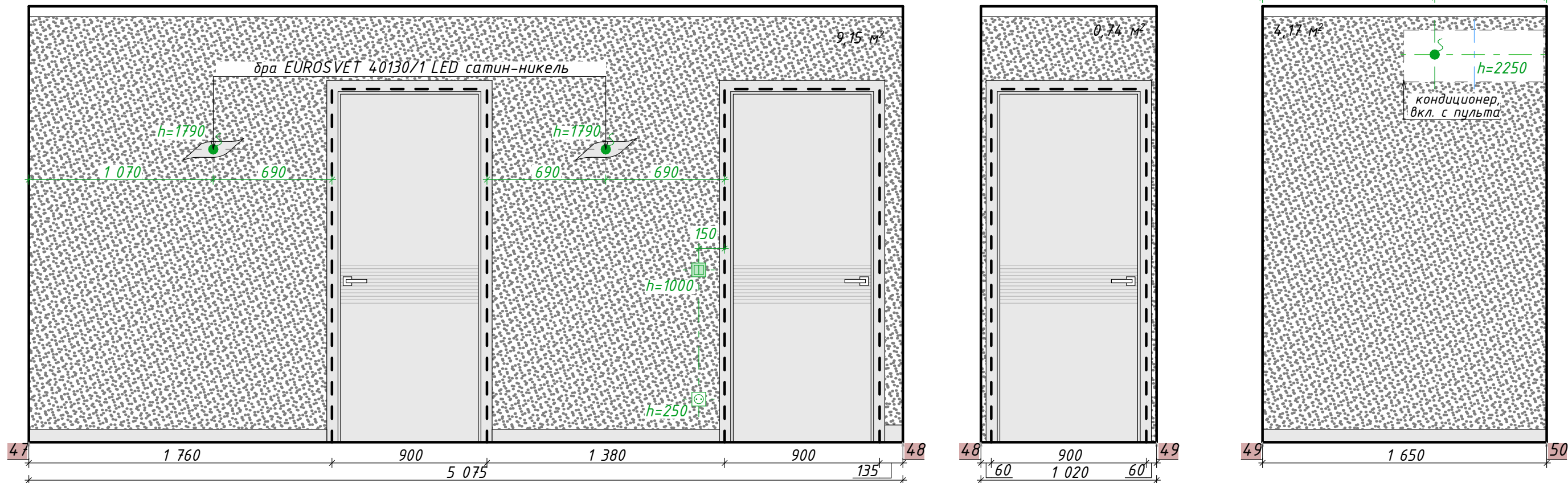

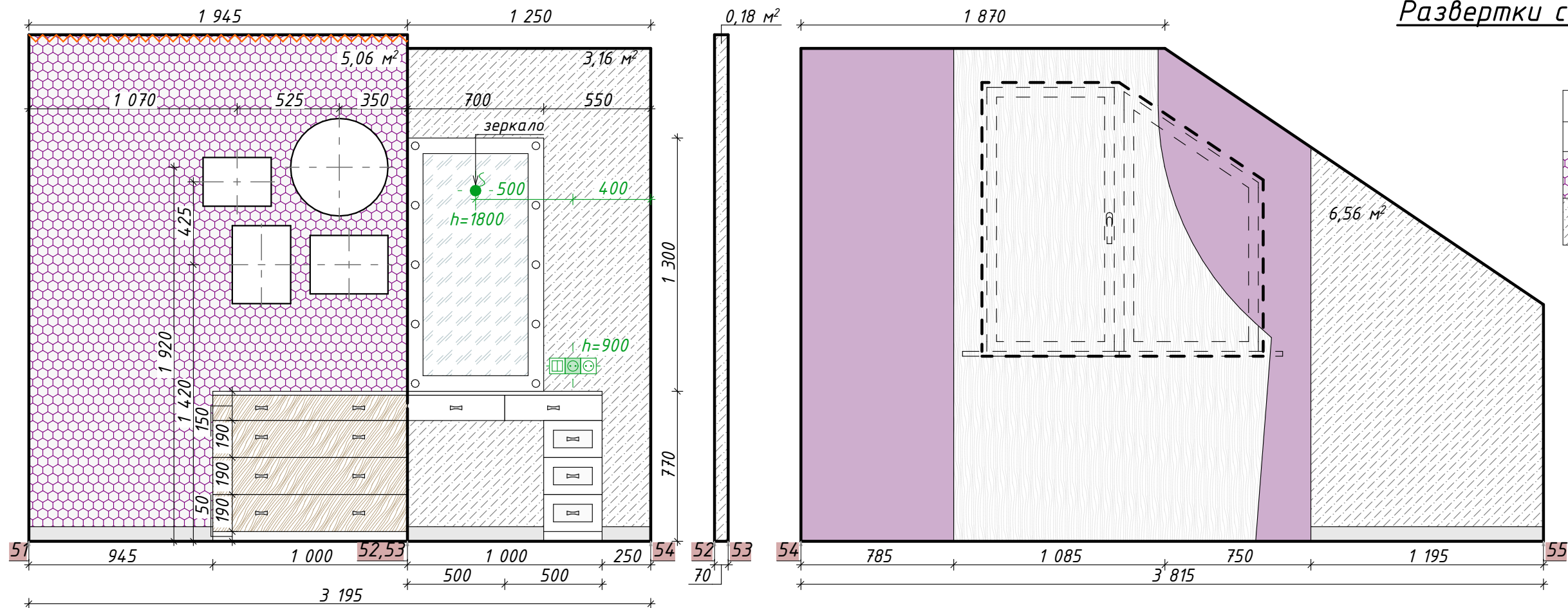

СПЕЦИФИКАЦИЯ ПОКРЫТИЙ		
усл. од.	наименование	кол-во
	обои 4 GRANDECO Universe 2023 US1101	5,06 м²
	обои 5 GRANDECO Farelli A39702	19,5 м²

ПРИМЕЧАНИЯ:

1. Все размеры даны без учета отделки.
2. Все размеры указаны в миллиметрах; площади - в метрах.
3. Перед началом работ все размеры и отметки проверить по месту.
4. Фактические размеры уточнить после чистовой отделки.
5. За отметку ±0.000 принята отметка грязного пола.
6. Заказ встраиваемой мебели осуществляется строго после замера и проекта от производителя.
7. Розетки и выключатели устанавливать блоками.
8. Размеры даны от центра группы розеток.
9. Кол-во материалов дано без учета запасов.
10. Количество материалов пересчитать при заказе с менеджером салона.
11. Плинтус за встраиваемой мебелью не предусмотрен.
12. Площадь стен под обои дана с учетом оклеивания за мебелью.

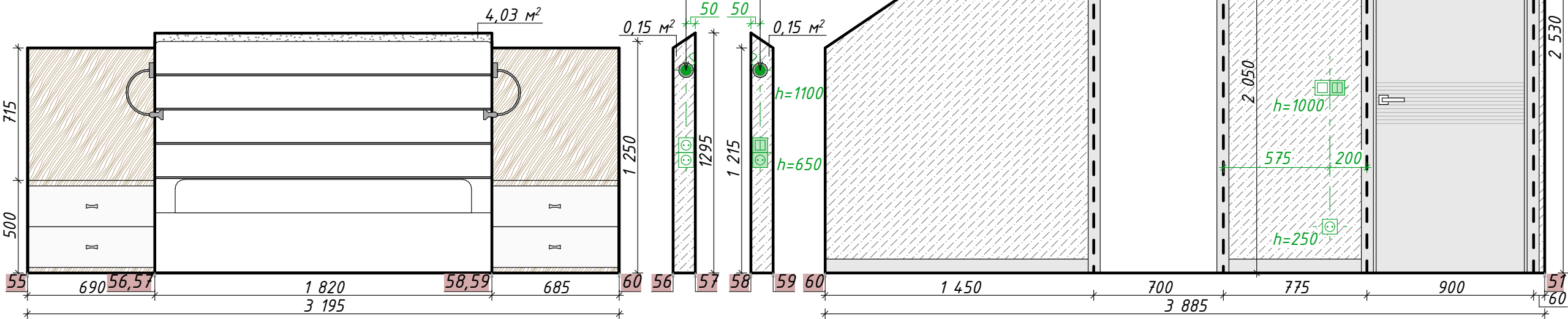

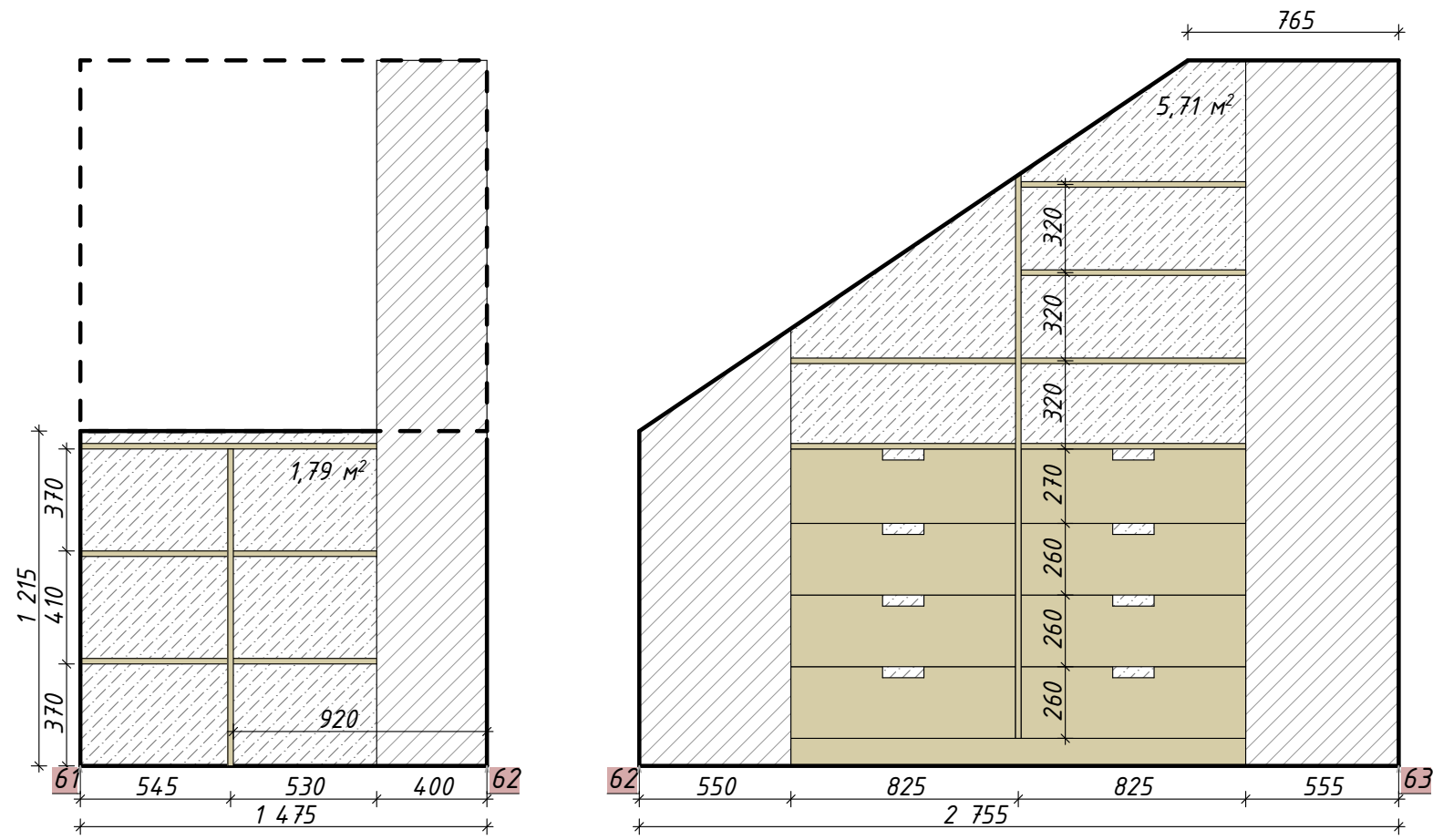

СПЕЦИФИКАЦИЯ ПОКРЫТИЙ		
усл. об.	наименование	кол-во
	обои 5 GRANDECO Farelli A39702	15,56 м²

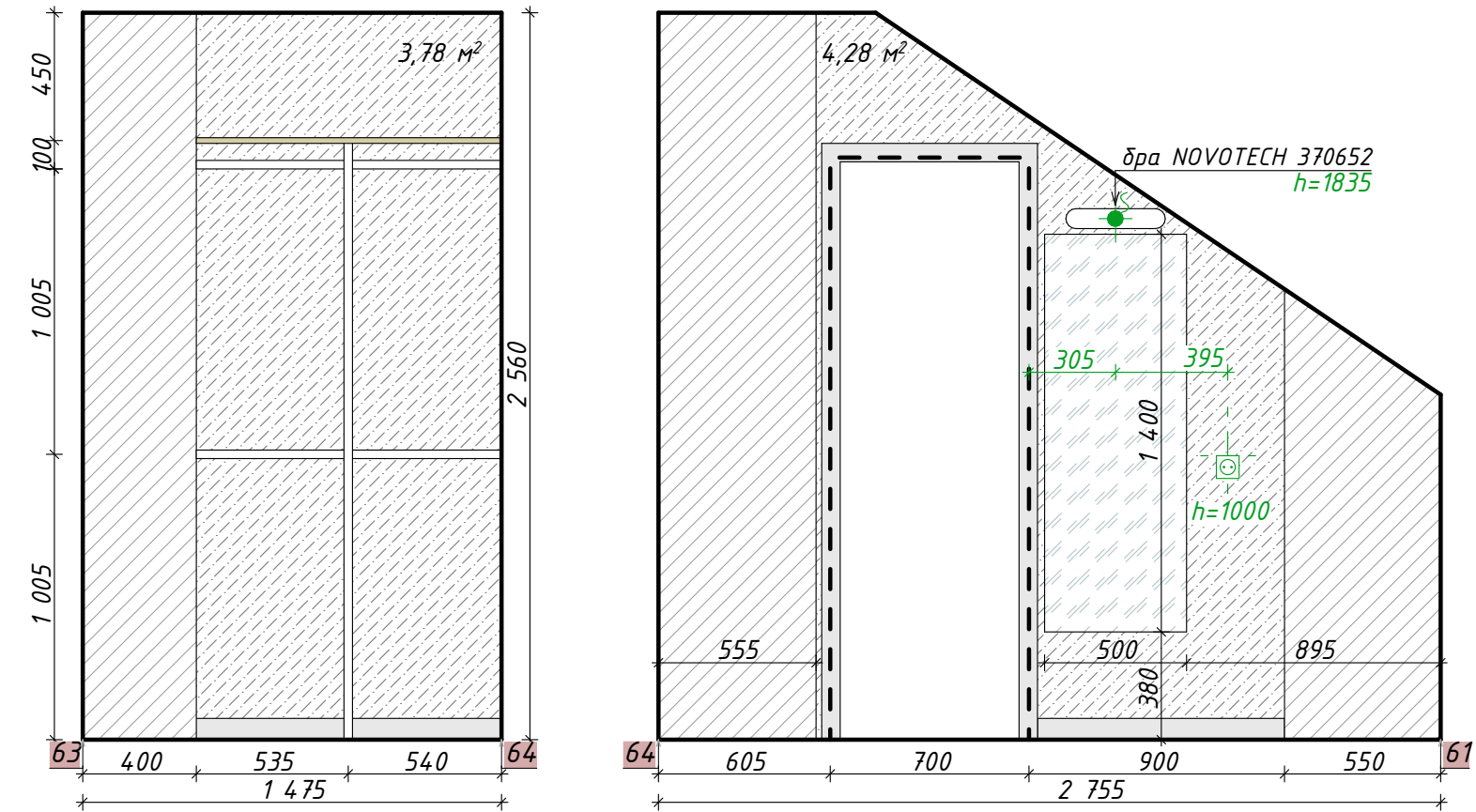

- ПРИМЕЧАНИЯ:
1. Все размеры даны без учета отделки.
 2. Все размеры указаны в миллиметрах; площади - в метрах.
 3. Перед началом работ все размеры и отметки проверить по месту.
 4. Фактические размеры уточнить после чистовой отделки.
 5. За отметку ± 0.000 принята отметка грязного пола.
 6. Покупка заказных позиций мебели осуществляется строго после замера и проекта от производителя.
 7. Наполнение встраиваемой мебели согласовать перед заказом.
 8. Розетки и выключатели устанавливать блоками.
 9. Размеры даны от центра группы розеток.
 10. Кол-во материалов дано без учета запасов.
 11. Количество материалов пересчитать при заказе с менеджером салона.
 12. План читать совместно с Планом потолка с расстановкой светильников, Планом электрики, Планом коммутации, Планом точек разверток.
 13. Плинтусы и карнизы за встраиваемой мебелью не предусмотрены.
 14. Площадь стен под обои дана с учетом оклеивания стен за встраиваемой мебелью.

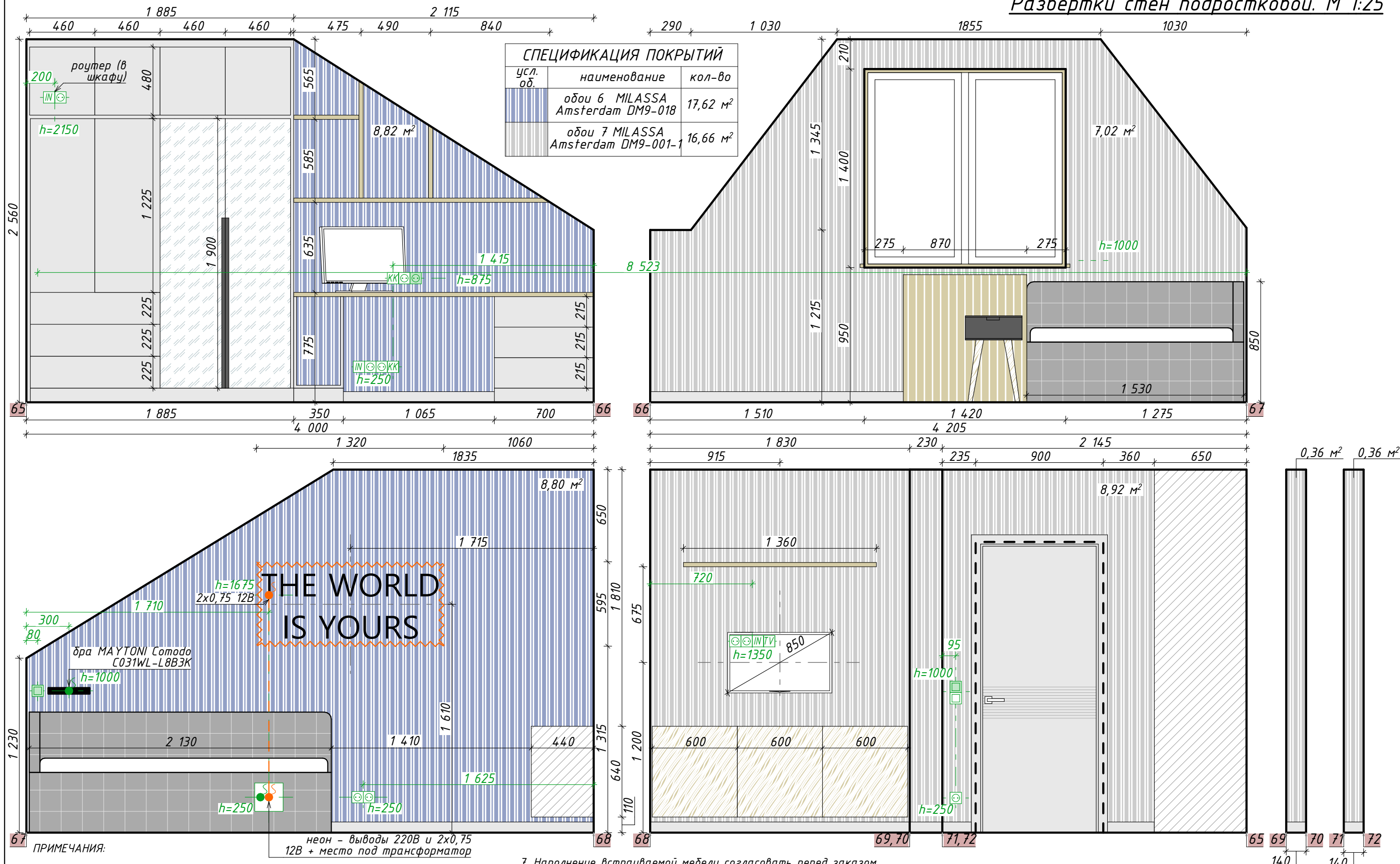

Развертки стен детской. М 1:30

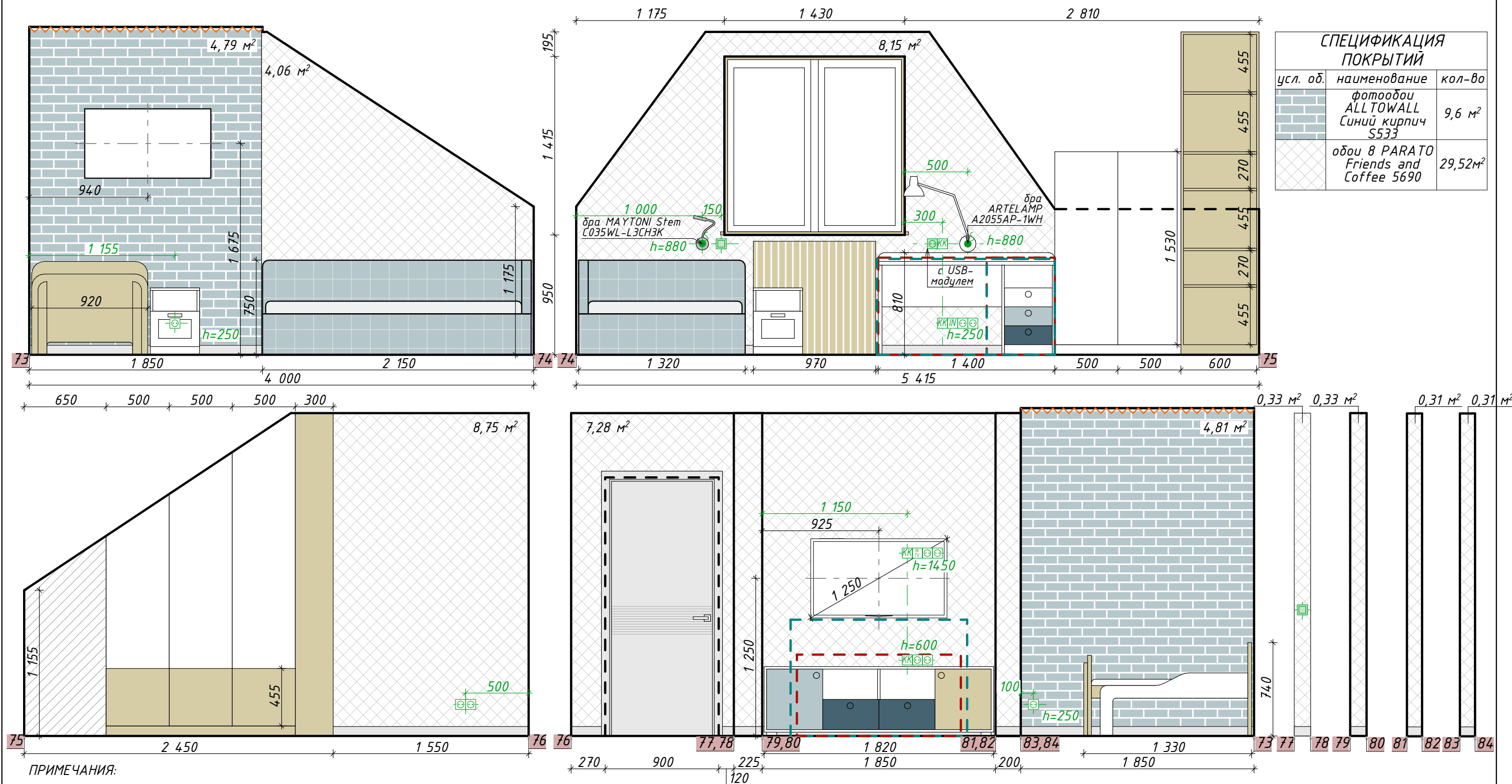

1. Все размеры даны без учета отделки.
2. Все размеры указаны в миллиметрах; площади – в метрах.
3. Перед началом работ все размеры и отметки проверить по месту.
4. Фактические размеры уточнить после чистовой отделки.
5. За отметку ± 0.000 принята отметка грязного пола.
6. Заказ встраиваемой мебели и фотообоев осуществляется строго после замера и проекта от производителя.
7. Розетки и выключатели устанавливать блоками.
8. Размеры даны от центра группы розеток.
9. Кол-во материалов дано без учета запасов.
10. Количество материалов пересчитать при заказе с менеджером салона.
11. Плинтус за встраиваемой мебелью не предусмотрен.
12. Площадь стен под обои дана с учетом оклеивания за мебелью.

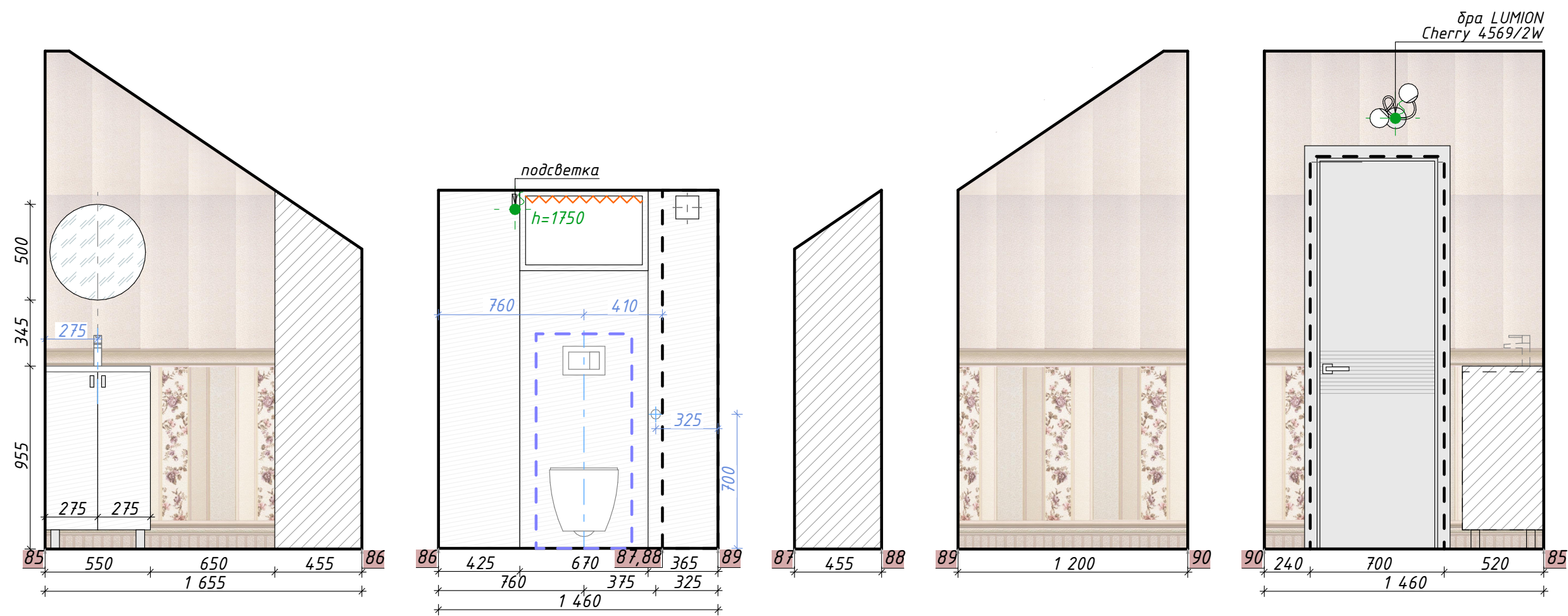

ПРИМЕЧАНИЯ:

1. Все размеры даны без учета отделки.
2. Все размеры указаны в миллиметрах; площади – в метрах.
3. Перед началом работ все размеры и отметки проверить по месту.
4. Фактические размеры уточнить после чистовой отделки.
5. За отметку ± 0.000 принята отметка грязного пола.
6. Заказ встраиваемой мебели осуществляется сторого после замера и проекта от производителя.
7. Размеры выводов для сантехники уточнить по техническим чертежам у производителя.
8. Размеры даны от осевых линий сантехнического оборудования.
9. Отделка остается текущая.
10. План читать совместно с Планом привязки сантехнического оборудования и кондиционеров, Техническими картами сантехнического оборудования, Планом потолка с расстановкой светильников, Планом электрики, Планом коммутации, Планом точек разверток.
11. Высоты аксессуаров уточнить по месту и согласовать с заказчиком.
12. Точное расположение люков ревизии и их размеры уточнить по месту.

ЭСКИЗЫ 3D



ПРИХОЖАЯ

Эскизы даны для общего ознакомления и не являются руководством к строительным действиям, вся информация для строительных работ находится в строительных чертежах (стр. 3 -39).



ПРИХОЖАЯ

Эскизы даны для общего ознакомления и не являются руководством к строительным действиям, вся информация для строительных работ находится в строительных чертежах (стр. 3 -39).



СТОЛОВАЯ

Эскизы даны для общего ознакомления и не являются руководством к строительным действиям, вся информация для строительных работ находится в строительных чертежах (стр. 3 -39).



СТОЛОВАЯ

Эскизы даны для общего ознакомления и не являются руководством к строительным действиям, вся информация для строительных работ находится в строительных чертежах (стр. 3 -39).



КУХНЯ

Эскизы даны для общего ознакомления и не являются руководством к строительным действиям, вся информация для строительных работ находится в строительных чертежах (стр. 3 -39).



КУХНЯ

Эскизы даны для общего ознакомления и не являются руководством к строительным действиям, вся информация для строительных работ находится в строительных чертежах (стр. 3 -39).



ГОСТИНАЯ

Эскизы даны для общего ознакомления и не являются руководством к строительным действиям, вся информация для строительных работ находится в строительных чертежах (стр. 3 -39).



ГОСТИНАЯ

Эскизы даны для общего ознакомления и не являются руководством к строительным действиям, вся информация для строительных работ находится в строительных чертежах (стр. 3 -39).



СПАЛЬНЯ1

Эскизы даны для общего ознакомления и не являются руководством к строительным действиям, вся информация для строительных работ находится в строительных чертежах (стр. 3 -39).



СПАЛЬНЯ1

Эскизы даны для общего ознакомления и не являются руководством к строительным действиям, вся информация для строительных работ находится в строительных чертежах (стр. 3 -39).

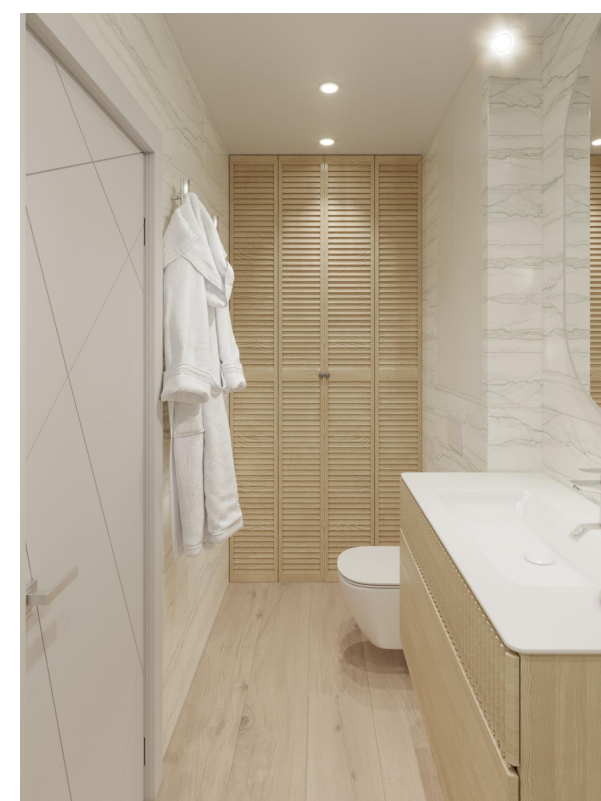

СУ1

Эскизы даны для общего ознакомления и не являются руководством к строительным действиям, вся информация для строительных работ находится в строительных чертежах (стр. 3 -39).



ХОЛЛЫ

Эскизы даны для общего ознакомления и не являются руководством к строительным действиям, вся информация для строительных работ находится в строительных чертежах (стр. 3 -39).



СПАЛЬНЯ2

Эскизы даны для общего ознакомления и не являются руководством к строительным действиям, вся информация для строительных работ находится в строительных чертежах (стр. 3 -39).



СПАЛЬНЯ2 И ГАРДЕРОБНАЯ

Эскизы даны для общего ознакомления и не являются руководством к строительным действиям, вся информация для строительных работ находится в строительных чертежах (стр. 3 -39).



ПОДРОСТКОВАЯ

Эскизы даны для общего ознакомления и не являются руководством к строительным действиям, вся информация для строительных работ находится в строительных чертежах (стр. 3 -39).

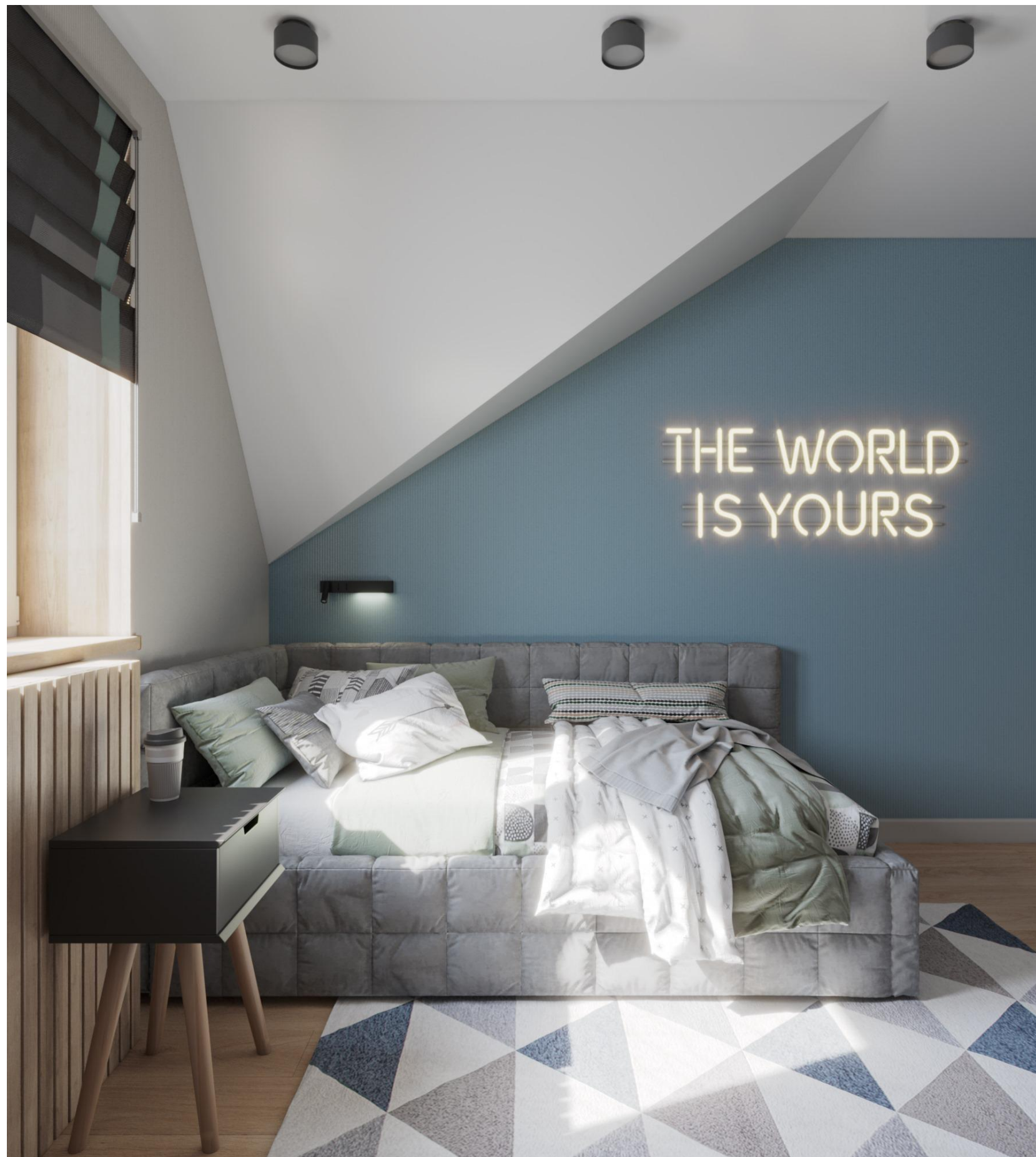

ПОДРОСТКОВАЯ

Эскизы даны для общего ознакомления и не являются руководством к строительным действиям, вся информация для строительных работ находится в строительных чертежах (стр. 3 -39).



ДЕТСКАЯ

Эскизы даны для общего ознакомления и не являются руководством к строительным действиям, вся информация для строительных работ находится в строительных чертежах (стр. 3 -39).



ДЕТСКАЯ

Эскизы даны для общего ознакомления и не являются руководством к строительным действиям, вся информация для строительных работ находится в строительных чертежах (стр. 3 -39).

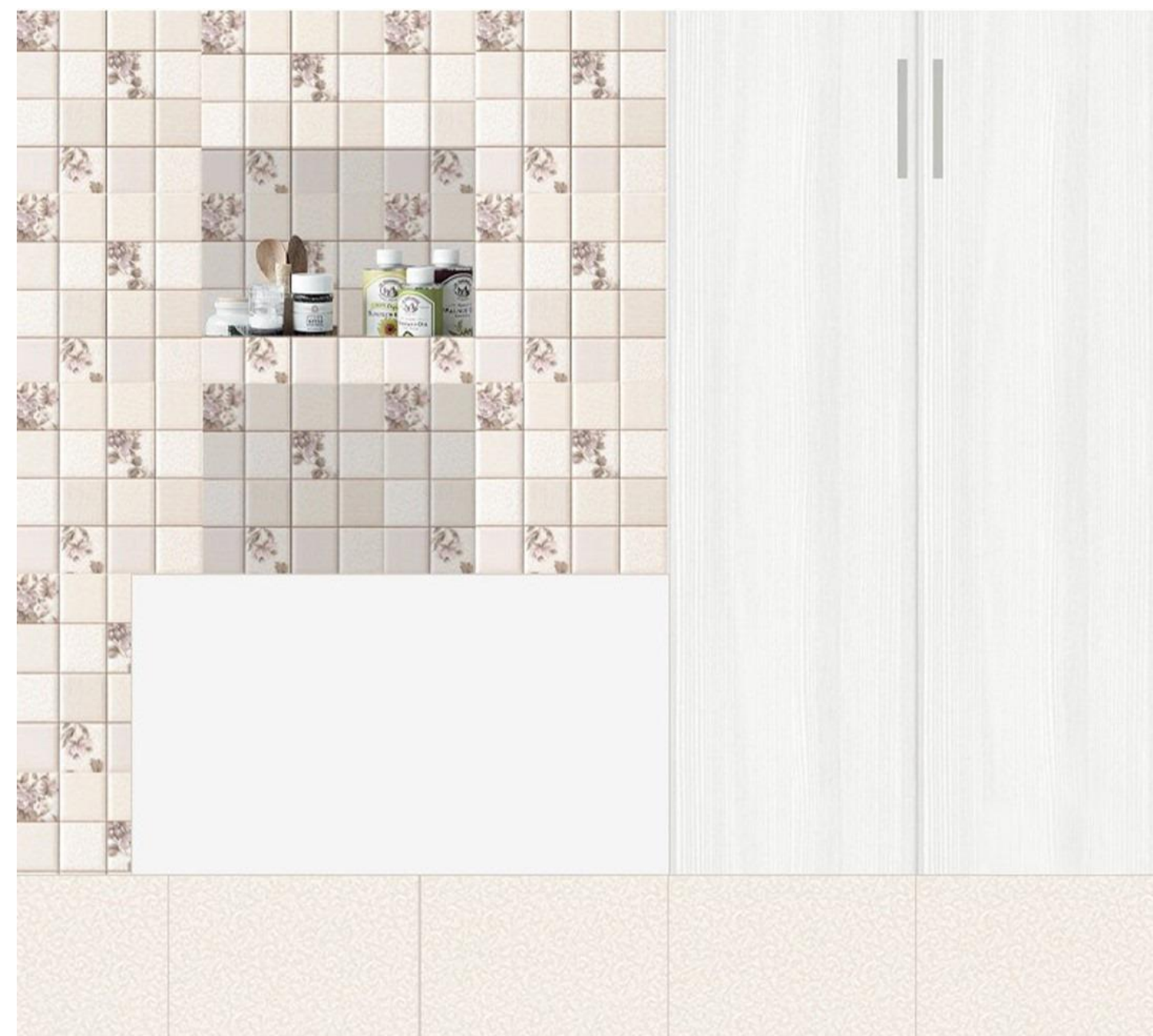

СУ 2 ЭТАЖА

Эскизы даны для общего ознакомления и не являются руководством к строительным действиям, вся информация для строительных работ находится в строительных чертежах (стр. 3 -39).